

Secretaría de Desarrollo Institucional  
Dirección General de Planeación

Cuadernos de Planeación  
Universitaria  
**2020**

Perfil de  
Aspirantes y  
Asignados a  
Bachillerato y  
Licenciatura de la  
**UNAM**  
2019 - 2020







## UNIVERSIDAD NACIONAL AUTÓNOMA DE MÉXICO

**Dr. Enrique Luis Graue Wiechers**  
Rector

**Dr. Leonardo Lomelí Vanegas**  
Secretario General

**Dra. Mónica González Contró**  
Abogada General

**Dr. Luis Álvarez Icaza Longoria**  
Secretario Administrativo

**Dr. Alberto Ken Oyama Nakagawa**  
Secretario de Desarrollo Institucional

**Lic. Raúl Arcenio Aguilar Tamayo**  
Secretario de Prevención, Atención y Seguridad Universitaria

**Lic. Enrique del Val Blanco**  
Director General de Planeación



**UNIVERSIDAD NACIONAL AUTÓNOMA DE MÉXICO**

Secretaría de Desarrollo Institucional

Dirección General de Planeación

**PERFIL DE ASPIRANTES Y ASIGNADOS A  
BACHILLERATO Y LICENCIATURA  
DE LA UNAM  
2019-2020**

Septiembre 2020

Cuadernos de Planeación Universitaria. *Perfil de Aspirantes y Asignados a Bachillerato y Licenciatura de la UNAM 2019-2020*. Responsable de la publicación: Subdirección de Estudios Estadísticos. Domicilio de la Publicación: Dirección General de Planeación, Lado Sur de la Sala Nezahualcóyotl, Zona Cultural, Ciudad Universitaria, C.P. 04510, Ciudad de México.

Certificado de Licitud de Título y Contenido No. 6707 y No. 6992 de la Secretaría de Gobernación, Número de Reserva de Título de Derechos de Autor: 1759-93, expedido por la Secretaría de Educación Pública.

UNIVERSIDAD NACIONAL AUTÓNOMA DE MÉXICO

Secretaría de Desarrollo Institucional  
Dirección General de Planeación



# Índice General

<b>Presentación</b>	13
<b>Introducción</b>	15
<b>Metodología</b>	17
<b>1. Población Aspirante</b>	21
<b>Datos Generales</b>	23
1.1 Edad	25
1.2 Sexo	26
1.3 Lugar de Nacimiento	27
1.4 Estado civil	28
1.5 Descendencia	29
1.6 Tipo de primaria cursada	30
1.7 Tipo de secundaria cursada	31
1.8 Tipo de bachillerato cursado	32
<b>Datos de Estudios Inmediatos Anteriores</b>	33
1.9 Ubicación de la escuela de procedencia	35
1.10 Escuela de procedencia	36
1.11 Plantel de procedencia	37
1.12 Año de ingreso a la escuela de procedencia	38
1.13 Año de egreso de la escuela de procedencia	38
1.14 Realización de estudios inmediatos anteriores en tres años	39
1.15 Materias recursadas	39
1.16 Promedio de calificaciones	40
1.17 Turno	41
1.18 Preparación teórica recibida	42
1.19 Preparación práctica recibida	42
1.20 Exámenes extraordinarios presentados	43
1.21 Opinión sobre los(as) profesores(as)	44
<b>Datos Personales</b>	45
1.22 Hermanos(as)	47
1.23 Grado de dominio de idioma extranjero	48
1.24 Herramientas sobre las tecnologías de la información y la comunicación (TIC)	54
1.25 Insistencia de los padres en los estudios	55
1.26 Opinión sobre el éxito como estudiante	55
1.27 Costumbres de estudio	56
1.28 Medio de transporte al plantel	61
1.29 Tiempo de traslado de casa o trabajo al plantel	62
1.30 Material de consulta usado en casa	63

1.31 Dispositivos electrónicos utilizados en los estudios ... 64

**Situación Socioeconómica** 65

- 1.32 Lenguas indígenas 67
1.33 Nivel máximo de estudios de los padres y hermanos mayores de 12 años ... 70
1.34 Principal ocupación de los padres ... 77
1.35 Principal sostén económico ... 79
1.36 Personas mayores de 14 años que viven en la misma casa y trabajan . 80
1.37 Dependientes económicos . 80
1.38 Prestaciones sociales de los padres .... 81
1.39 Tipo de casa en que habita regularmente 83
1.40 Cuartos en la vivienda ... 84
1.41 Cuartos para dormir . 84
1.42 ¿Con quién vives? .... 85
1.43 Habitantes por vivienda .... 85
1.44 Bienes y servicios en casa ..... 86
1.45 Focos en la vivienda 87
1.46 Materiales de la vivienda ... 87
1.47 Ingreso familiar mensual . 89
1.48 Alimentación . 90
1.49 Situación laboral del estudiante ... 91
1.50 Horas de trabajo a la semana .. 92

**2. Población Asignada** 93

**Datos Generales** 95

- 2.1 Edad 97
2.2 Sexo . 99
2.3 Lugar de Nacimiento ... 100
2.4 Estado civil .... 101
2.5 Descendencia ... 102
2.6 Tipo de primaria cursada 103
2.7 Tipo de secundaria cursada . 104
2.8 Tipo de bachillerato cursado ..... 105

**Datos de Estudios Inmediatos Anteriores** 107

- 2.9 Ubicación de la escuela de procedencia ..... 109
2.10 Escuela de procedencia ..... 110
2.11 Plantel de procedencia .... 111
2.12 Año de ingreso a la escuela de procedencia ..... 112
2.13 Año de egreso de la escuela de procedencia .. 112
2.14 Realización de estudios inmediatos anteriores en tres años ... 113
2.15 Materias recursadas ..... 113
2.16 Promedio de calificaciones .... 114
2.17 Turno . 115
2.18 Preparación teórica recibida ... 116



Cuadro-resumen de alumnos asignados a  
licenciatura por concurso de selección

**Cuadros - Resumen Histórico ... 187**

Cuadro-resumen histórico de alumnos asignados a bachillerato

Cuadro-resumen histórico de alumnos asignados a  
licenciatura por pase reglamentado

Cuadro-resumen histórico de alumnos asignados a  
licenciatura por concurso de selección

**Anexos ... 193**

- Hoja de datos estadísticos

(Ingreso a bachillerato mediante concurso de selección - CSB)

- Hoja de datos estadísticos

(Ingreso a licenciatura mediante pase reglamentado - PR)

- Hoja de datos estadísticos

(Ingreso a licenciatura mediante concurso de selección -CSL)

## Presentación

La Universidad Nacional Autónoma de México (UNAM) a través de la Dirección General de Planeación (DGPL), publica anualmente el *Perfil de Aspirantes y Asignados a Bachillerato y Licenciatura de la UNAM (PAAUNAM)* con el objetivo de proporcionar información clara y pertinente a las entidades académicas de las características de la población estudiantil de primer ingreso, que sea utilizada para orientar las acciones de los tomadores de decisiones tanto en lo académico como en lo administrativo que impacten en el mejoramiento de las condiciones de estudio de los alumnos.

El *Perfil de Aspirantes y Asignados a Bachillerato y Licenciatura de la UNAM* presenta su trigésima primera edición y contiene la información de la población que desea ingresar al nivel de licenciatura, así como de la población aceptada por la institución en los niveles de educación media superior y licenciatura para el ciclo escolar 2019-2020.

La información reportada se obtiene de la Hoja de Datos Estadísticos (HDE) que es llenada de manera electrónica por los alumnos que son aceptados por la UNAM en la educación media superior (CSB), y los aspirantes que desean ingresar a la licenciatura, tanto por concurso de selección (CSL), como por pase reglamentado (PR).

En la parte final del reporte se incluyen cuadros-resumen y cuadros-resumen históricos de la población asignada a los niveles de educación media superior y licenciatura, de los ciclos escolares 2010-2011 al 2019-2020.

Merece un reconocimiento especial la Dirección General de Administración Escolar por su invaluable apoyo en la recopilación de la información que sirve de base para el desarrollo del presente documento.



## Introducción

El *Perfil de Aspirantes y Asignados a Bachillerato y Licenciatura de la UNAM (PAA-UNAM)* es producto del análisis de la información recabada a través de la HDE, aplicada a los aspirantes y asignados desde el año 1988, tiene como propósito explorar los antecedentes socioeconómicos y académicos más relevantes de la población que desea ingresar a la institución (aspirantes) y la que ingresa (asignados), y ser la base para estudios de demografía escolar tanto a nivel general de la Universidad como a niveles específicos, ya sea por entidad académica, carrera, sexo, grupo de edad, o por la combinación de variables.

A lo largo del *Perfil* se presenta información general, académica, socioeconómica y laboral, que permite conocer las características de los alumnos que ingresan a la UNAM.

Desde el año 1995, la HDE no se ha modificado sustancialmente con el con el propósito de mantener la comparabilidad de la información y permitir la elaboración de estudios que coadyuven a la planeación, evaluación y toma de decisiones de las autoridades educativas a partir de información relevante, uniforme, confiable y de largo plazo. En el año 2007, se agregaron preguntas sobre el habla de alguna lengua indígena y la pertenencia a los pueblos originarios del país por considerarse variables de interés para la Universidad Nacional. El instrumento aplicado en esta ocasión conserva una estructura similar a la de años anteriores, a la que se agregaron nuevas preguntas con el fin de actualizarlo y hacerlo más completo.

En el presente reporte, a la población encuestada se le denominó población aspirante y población asignada; en esta última, para la licenciatura, se trata de un subconjunto de la primera.

La información del *Perfil* se presenta en una serie de cuadros en dos secciones: la primera, contiene información sobre la población de aspirantes, y la segunda, se refiere

a la población asignada. En el caso de la población aspirante, los cuadros muestran la información para el nivel licenciatura, desglosada en pase reglamentado y concurso de selección. Para la población asignada, se muestran los datos de los dos niveles, media superior y licenciatura (vía concurso de selección y pase reglamentado). Algunos cuadros no incluyen información de ambos niveles, dado que un grupo de preguntas se diseñaron para ser contestadas solo por estudiantes de alguno de ellos. Así también, algunos cuadros se acompañan de algunas gráficas para dar una visión del comportamiento de las variables.

Para la población de asignados, se incluye la distribución de los alumnos por plantel y las carreras, además de cuadros-resumen de algunas variables seleccionadas por entidad académica.



# Metodología

## 1. Población

La población aspirante se conforma por los alumnos que estudian la educación media superior en la UNAM y que ingresarán a la licenciatura por medio del pase reglamentado, así como por el grupo de estudiantes de otras instituciones que desean ingresar a una licenciatura de la UNAM, a través del concurso de selección.

La población asignada se compone por aquellos alumnos que fueron aceptados por la UNAM a nivel medio superior y licenciatura.

El número de aspirantes y asignados encuestados para cada uno de los niveles en el ciclo escolar 2019-2020 se muestra a continuación:

Nivel	Encuestados	
	Aspirantes	Asignados
Bachillerato	n.d.	34,158
Licenciatura Pase Reglamentado	35,297	29,013
Licenciatura Concurso de Selección	211,354	26,406

La cobertura de la población asignada corresponde al 99.5% en el nivel Bachillerato y del 99.8% para la Licenciatura<sup>1</sup>.

---

<sup>1</sup> Los datos de población escolar deberán consultarse en la Agenda Estadística correspondiente, que también publica la DGPL.

## 2. Diseño del instrumento

El cuestionario denominado HDE, consta de tres versiones: Concurso de Selección a Bachillerato (CSB), Pase Reglamentado (PR) y Concurso de Selección a Licenciatura (CSL).

Las tres versiones del instrumento integran cuatro categorías de análisis:

- I. Datos Generales
- II. Datos de estudios inmediatos anteriores
- III. Datos personales y
- IV. Situación socioeconómica

La mayoría de las preguntas de los tres cuestionarios son semejantes, aquéllas en que difieren son las que por su contenido se elaboran para ser contestadas por estudiantes de un determinado nivel o procedencia.

La tabla siguiente presenta el número de preguntas que se incluyen en cada uno de los cuestionarios por categoría:

Dimensiones	Número de Preguntas		
	CSB	PR	CSL
Datos Generales	7	7	8
Datos de Estudios Inmediatos Anteriores	12	11	12
Datos Personales	12	12	12
Situación Socioeconómica	21	21	21
<b>Total</b>	<b>52</b>	<b>51</b>	<b>53</b>

El instrumento está construido por reactivos de opción múltiple o en una escala de Likert para aquellas preguntas que buscan indagar sobre la percepción, fundamentalmente en cuanto a sus hábitos de estudio. Para este último caso, las escalas pueden ser: Excelente, Bueno(a), Regular y Deficiente; y Siempre, Frecuentemente, Esporádicamente y Nunca o casi nunca.

Como ya se ha señalado, la HDE en sus tres versiones, es muy similar desde 1995, año en que se revisaron y se les hicieron cambios significativos. En el ciclo 2007-2008 se incorporaron algunas preguntas referentes a lenguas y pueblos indígenas. Para el ciclo que en esta ocasión se presenta, se agregaron algunas preguntas sobre aspectos relevantes como: movilidad, conectividad y otros aspectos socioeconómicos con el objetivo de tener un mayor y mejor conocimiento de los alumnos.

### **3. Aplicación del instrumento**

El Cuestionario de CSB se aplicó a los asignados a bachillerato; a los de PR, a la población potencial del bachillerato de la UNAM (Escuela Nacional Preparatoria y Colegio de Ciencias y Humanidades), que deseaba ingresar a la licenciatura mediante el pase reglamentado<sup>2</sup>; el de CSL se aplicó a los aspirantes a la licenciatura de la UNAM por medio del concurso de selección.

La aplicación de la HDE, en sus tres versiones, es en línea (internet) y forma parte del proceso de admisión a esta Casa de Estudios, en las fechas que la Dirección General de Administración Escolar (DGAE), determina para ello cada año.

---

<sup>2</sup> De los alumnos que realizan este trámite una parte no ingresa al nivel licenciatura, ya sea porque no terminan el bachillerato en ese ciclo o por alguna otra causa.

Nivel	Aplicación 2019
<b>Bachillerato</b>	Del 18 de febrero al 8 de mayo Del 26 al 29 de julio Del 6 al 21 agosto
<b>Licenciatura Pase Reglamentado</b>	Del 22 abril al 8 de mayo
<b>Licenciatura Concurso de Selección</b>	Del 8 de enero al 22 de marzo Del 2 de abril al 19 de julio Del 22 al 26 noviembre

#### 4. Procesamiento de Información

Una vez recogidos los datos, se verificó que todas las variables tuvieran valores dentro de los rangos establecidos para la obtención de frecuencias y porcentajes, así como de los gráficos.

El procesamiento de la información se llevó a cabo con los paquetes estadísticos SPSS a partir del establecimiento de medias. La edición y presentación final del reporte se realizó en Microsoft-Word y Microsoft Excel.

# **1. Población Aspirante**



## **Datos Generales**





## Edad

Cuadro 1.1

	Licenciatura			
	Pase reglamentado		Concurso de selección	
	Frecuencia	%	Frecuencia	%
17 ó menos	40	0.1	872	0.4
18	19,887	56.3	73,699	34.9
19	9,300	26.4	48,017	22.7
20	3,259	9.2	25,354	12.0
21	1,254	3.6	14,341	6.8
22	552	1.6	9,202	4.3
23	302	0.9	6,403	3.0
24	169	0.5	4,849	2.3
25	110	0.3	3,921	1.9
De 26 a 30	227	0.6	11,474	5.4
Más de 30	193	0.5	13,222	6.3
<b>TOTAL</b>	<b>35,293</b>	<b>100</b>	<b>211,354</b>	<b>100</b>
Casos sin información	4		0	
Promedio	18.9		21.1	
Desviación estándar	2.1		5.4	

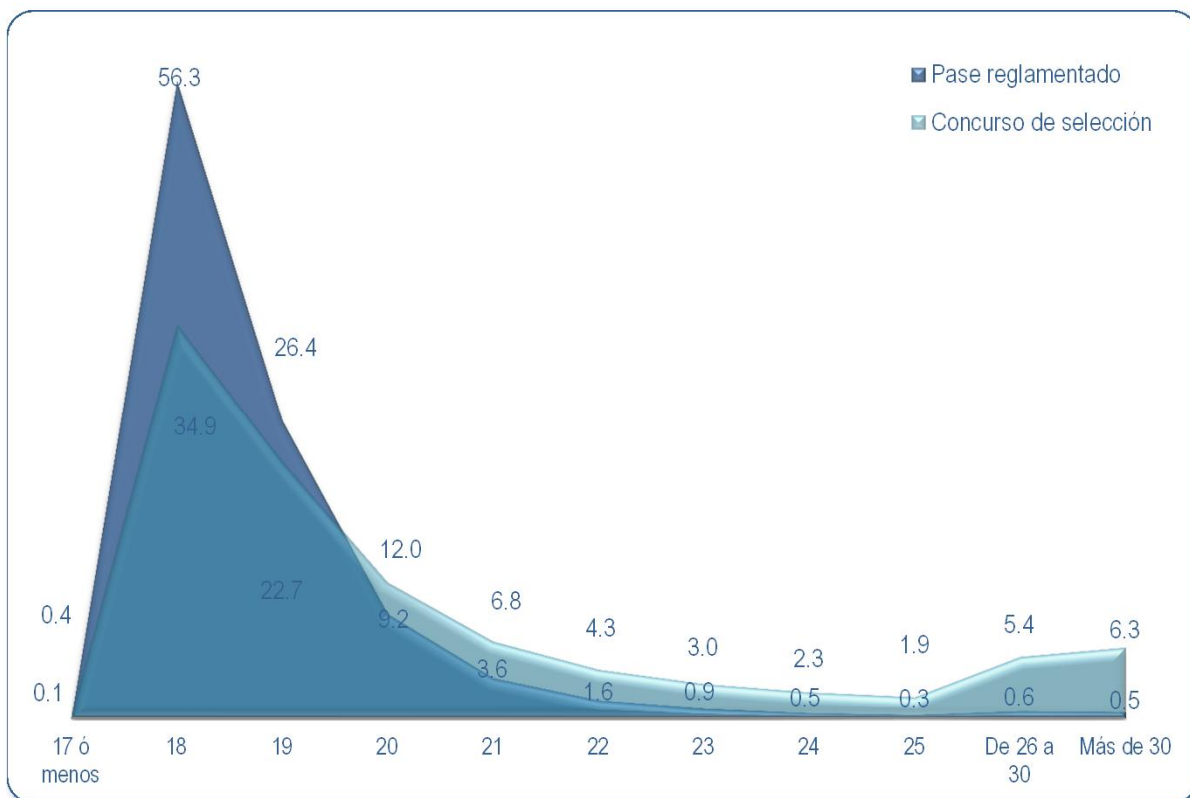

Datos generales

## Sexo

Cuadro 1.2

	Licenciatura			
	Pase reglamentado		Concurso de selección	
	Frecuencia	%	Frecuencia	%
Masculino	16,826	47.7	93,869	44.4
Femenino	18,468	52.3	117,485	55.6
<b>TOTAL</b>	<b>35,294</b>	<b>100</b>	<b>211,354</b>	<b>100</b>
Casos sin información	3		0	

Pase reglamentado

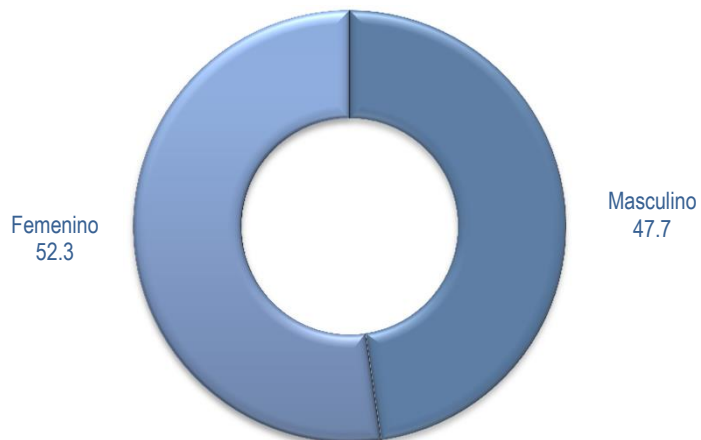

Concurso de selección

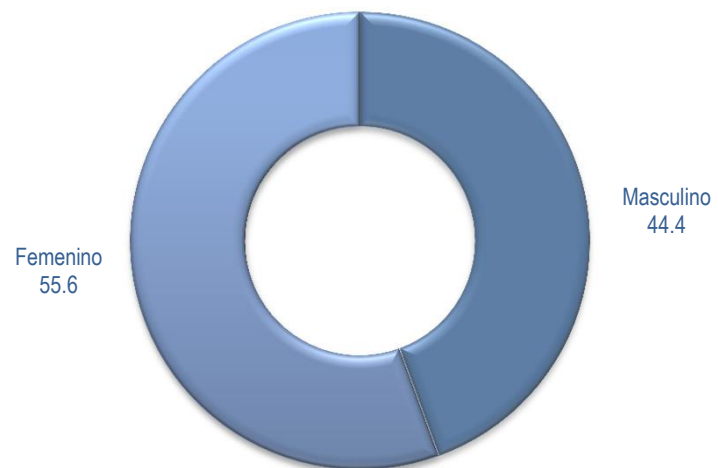

## Lugar de Nacimiento

Cuadro 1.3

	Licenciatura			
	Pase reglamentado		Concurso de selección	
	Frecuencia	%	Frecuencia	%
Ciudad de México	23,593	66.8	101,764	48.1
Estado de México	9,840	27.9	65,725	31.1
Otro Estado de la República	1,704	4.8	42,471	20.1
En el extranjero	160	0.5	1,394	0.7
<b>TOTAL</b>	<b>35,297</b>	<b>100</b>	<b>211,354</b>	<b>100</b>
Casos sin información	0		0	

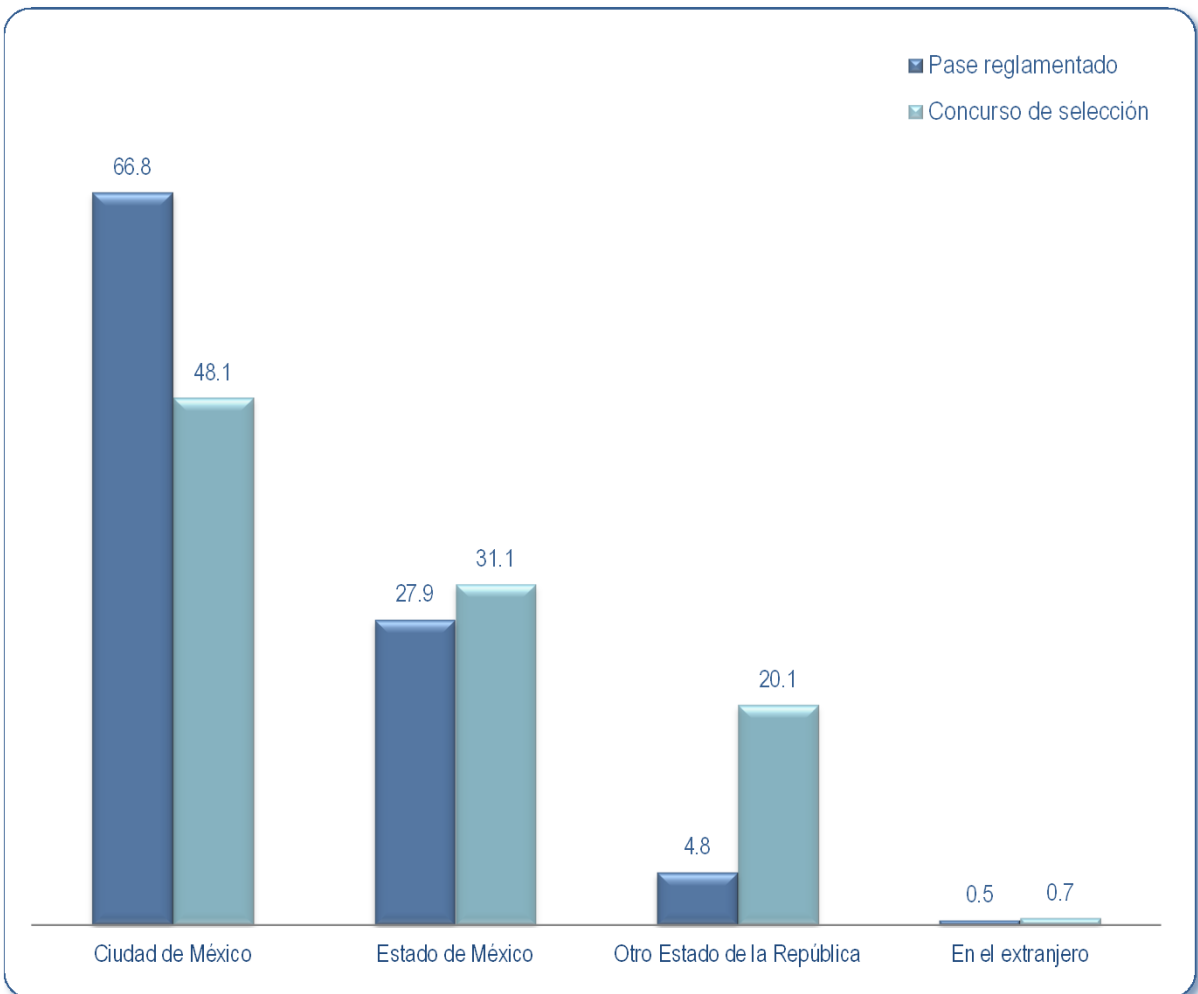

## Estado Civil

Cuadro 1.4

	Licenciatura			
	Pase reglamentado		Concurso de selección	
	Frecuencia	%	Frecuencia	%
Casado(a)	179	0.5	6,647	3.1
Soltero(a)	34,410	97.5	195,492	92.5
Divorciado(a)	27	0.1	1,125	0.5
Unión libre	369	1.0	5,471	2.6
Separado(a)	44	0.1	1,221	0.6
Viudo(a)	3	0.0	119	0.1
Otro	265	0.8	1,279	0.6
<b>TOTAL</b>	<b>35,297</b>	<b>100</b>	<b>211,354</b>	<b>100</b>
Casos sin información	0		0	

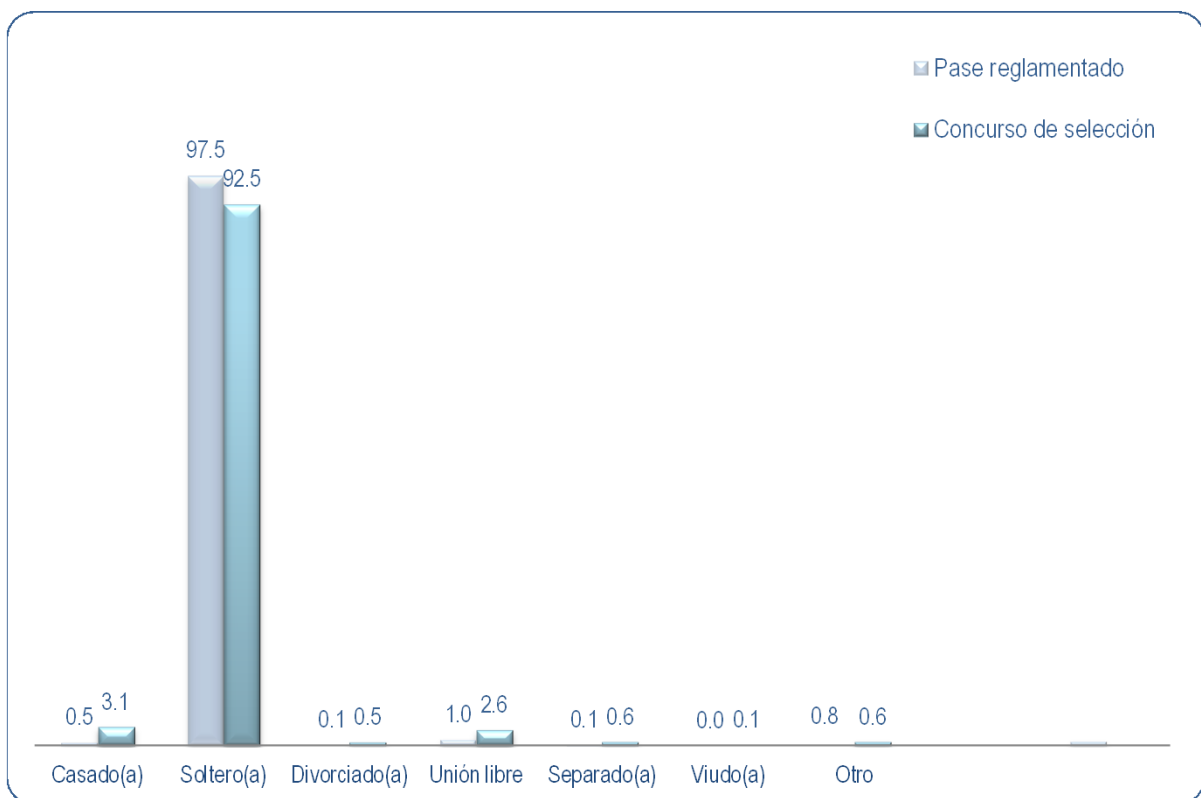

Datos generales

## Descendencia

Cuadro 1.5

	Licenciatura			
	Pase reglamentado		Concurso de selección	
	Frecuencia	%	Frecuencia	%
Con hijos(as)	592	1.7	15,298	7.2
Sin hijos(as)	34,705	98.3	196,056	92.8
<b>TOTAL</b>	<b>35,297</b>	<b>100</b>	<b>211,354</b>	<b>100</b>
Casos sin información	0		0	

Pase reglamentado

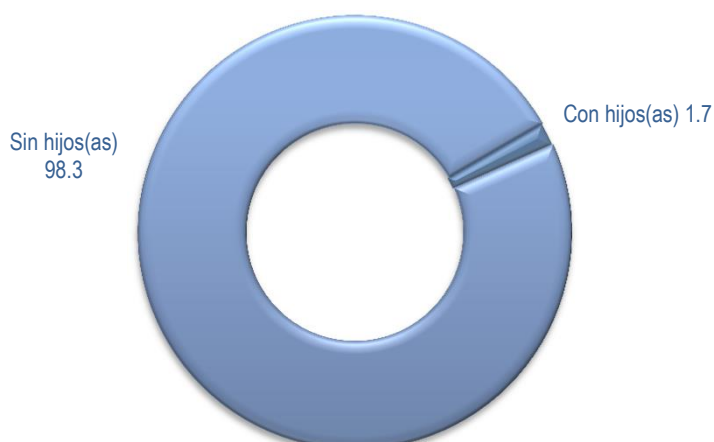

Concurso de selección

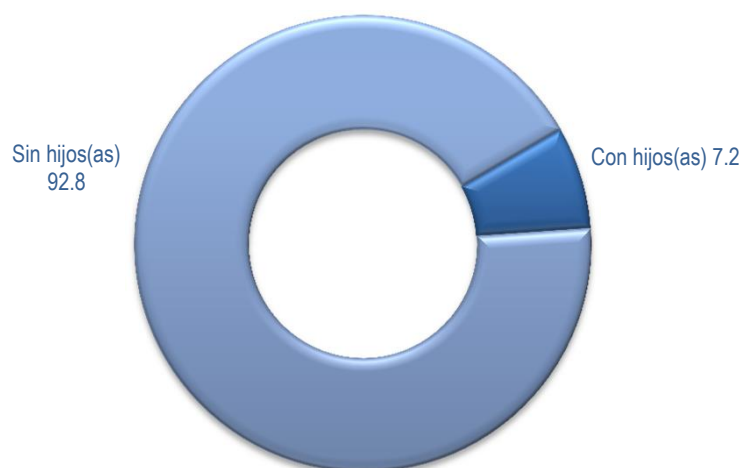

## Tipo de primaria cursada

Cuadro 1.6

	Licenciatura			
	Pase reglamentado		Concurso de selección	
	Frecuencia	%	Frecuencia	%
Pública	24,552	69.6	162,223	76.8
Privada	8,398	23.8	36,156	17.1
Ambas	2,347	6.6	12,975	6.1
<b>TOTAL</b>	<b>35,297</b>	<b>100</b>	<b>211,354</b>	<b>100</b>
Casos sin información	0		0	

Pase reglamentado

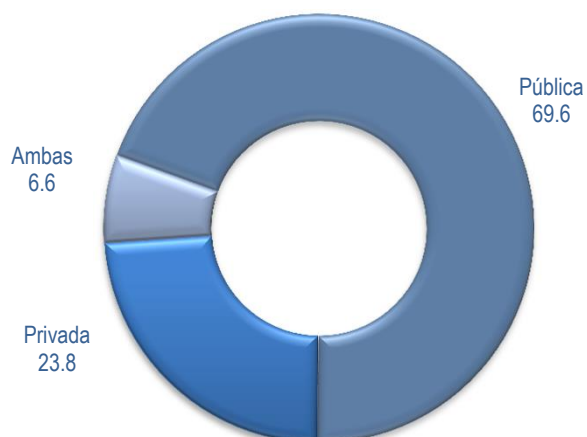

Concurso de selección

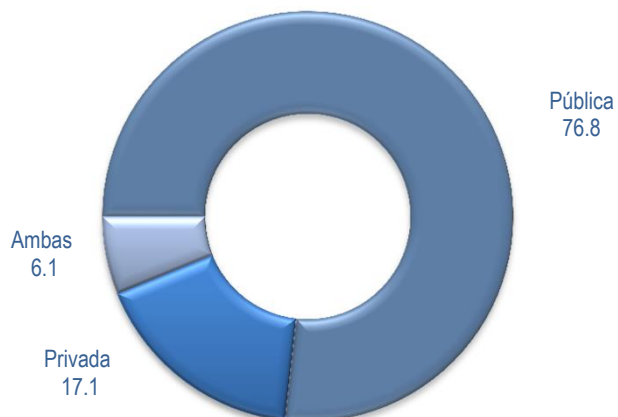

## Tipo de secundaria cursada

Cuadro 1.7

	Licenciatura			
	Pase reglamentado		Concurso de selección	
	Frecuencia	%	Frecuencia	%
Pública	28,057	79.5	173,680	82.2
Privada	6,432	18.2	32,353	15.3
Ambas	808	2.3	5,321	2.5
<b>TOTAL</b>	<b>35,297</b>	<b>100</b>	<b>211,354</b>	<b>100</b>
Casos sin información	0		0	

Pase reglamentado

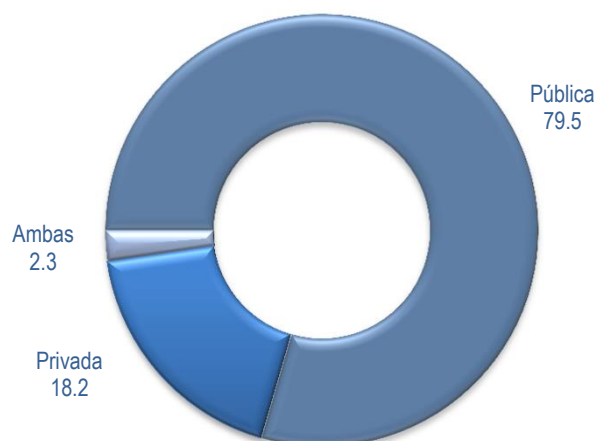

Concurso de selección

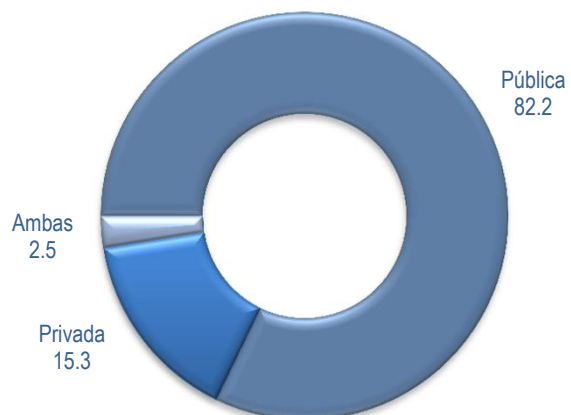

## Tipo de bachillerato cursado

Cuadro 1.8	Licenciatura	
	Concurso de selección	Frecuencia
Público	164,897	78.0
Privada	37,869	17.9
Ambos	8,574	4.1
<b>TOTAL</b>	<b>211,340</b>	<b>100</b>
Casos sin información	14	

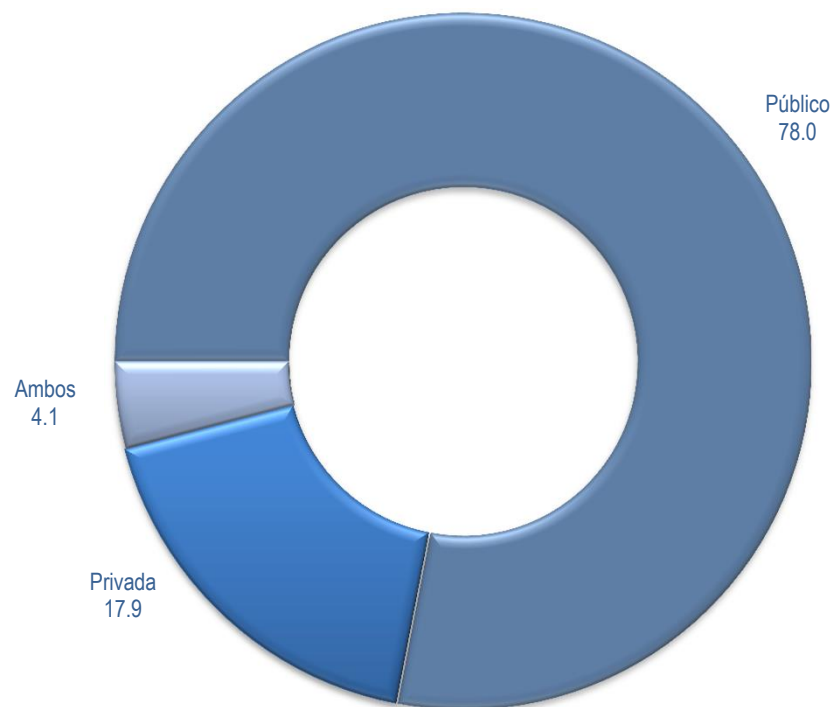



## **Datos de Estudios Inmediatos Anteriores**



## Ubicación de la escuela de procedencia

**Cuadro 1.9**

	Licenciatura	
	Concurso de selección	%
	Frecuencia	
Ciudad de México	97,882	47.5
Estado de México	71,711	34.8
Otro estado de la República	36,002	17.4
En el extranjero	571	0.3
<b>TOTAL</b>	<b>206,166</b>	<b>100</b>
Casos sin información	5,188	

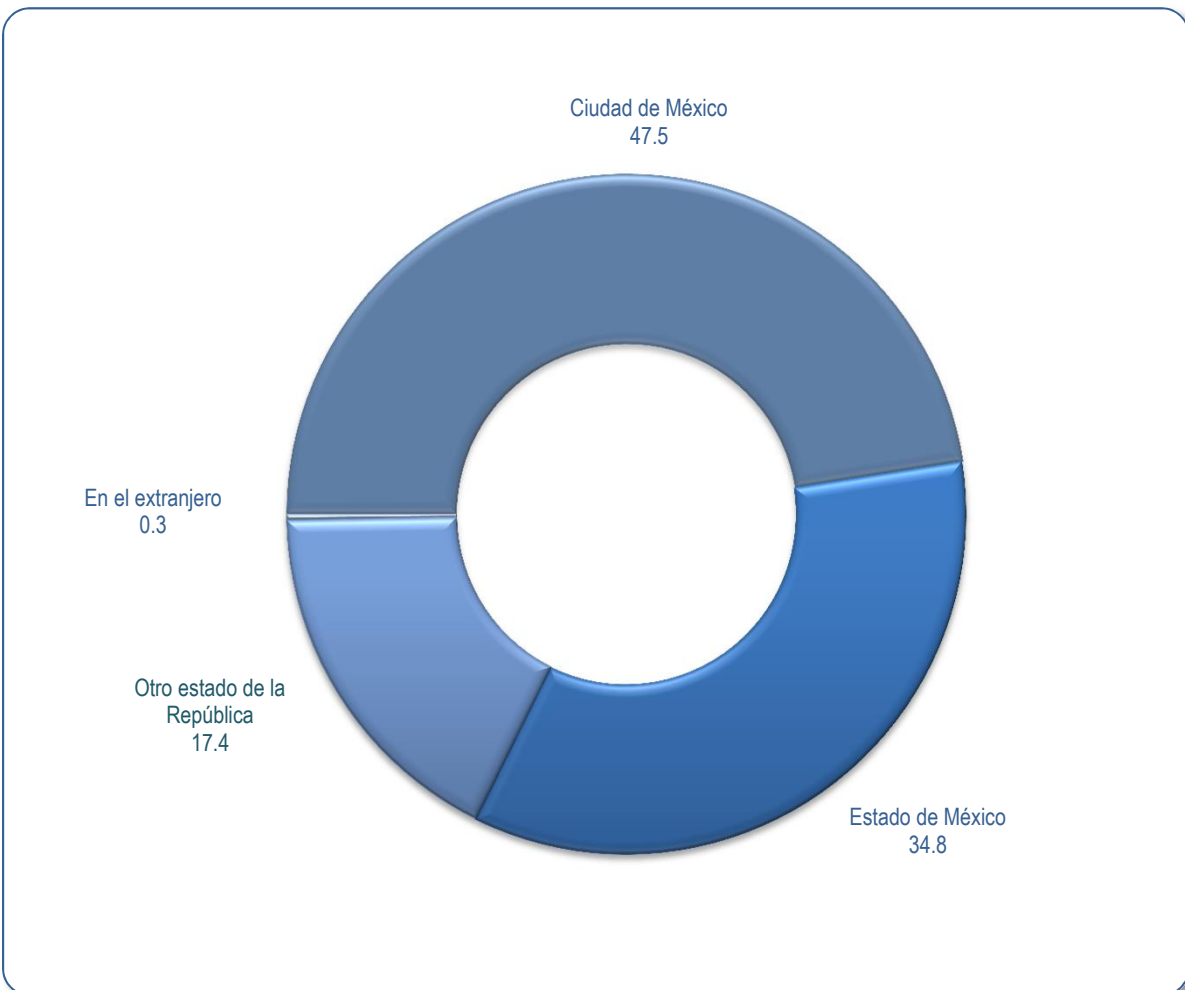

Datos de estudios inmediatos anteriores

## Escuela de procedencia

Cuadro 1.10

	Licenciatura	
	Concurso de selección	%
Incorporada a la UNAM	26,980	12.8
Incorporada a la SEP	78,948	37.4
Colegio de Bachilleres	47,266	22.3
Escuela Estatal o Municipal	17,519	8.3
Vocacional	7,337	3.5
Normal Superior	5,125	2.4
Bachillerato a distancia	1,676	0.8
Otra	26,503	12.5
<b>TOTAL</b>	<b>211,354</b>	<b>100</b>
Casos sin información	0	

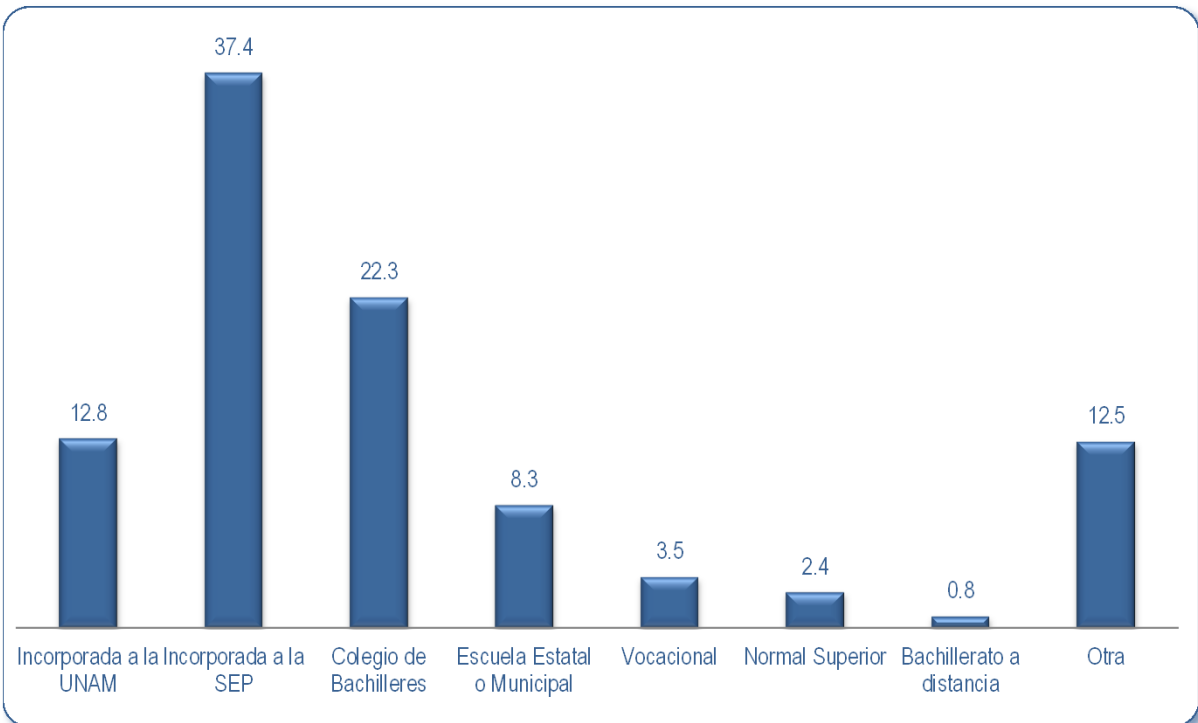

Datos de estudios inmediatos anteriores

## Plantel de procedencia

Cuadro 1.11

	Licenciatura	
	Pase reglamentado Frecuencia	%
<b>Escuela Nacional Preparatoria</b>	<b>17,325</b>	<b>49.1</b>
Plantel 1 Gabino Barreda	1,505	4.2
Plantel 2 Erasmo Castellanos Quinto	1,804	5.1
Plantel 3 Justo Sierra	1,616	4.6
Plantel 4 Vidal Castañeda y Nájera	1,686	4.8
Plantel 5 José Vasconcelos	2,915	8.3
Plantel 6 Antonio Caso	1,760	5.0
Plantel 7 Ezequiel A. Chávez	1,957	5.5
Plantel 8 Miguel E. Schulz	1,898	5.4
Plantel 9 Pedro de Alba	2,184	6.2
<b>Colegio de Ciencias y Humanidades</b>	<b>17,936</b>	<b>50.8</b>
Plantel Azcapotzalco	3,656	10.3
Plantel Naucalpan	3,419	9.7
Plantel Vallejo	3,565	10.1
Plantel Oriente	3,800	10.8
Plantel Sur	3,496	9.9
<b>A Distancia</b>	<b>36</b>	<b>0.1</b>
<b>TOTAL</b>	<b>35,297</b>	<b>100</b>
Casos sin información	0	

Nota: En educación a distancia son pocos estudiantes por lo que no se grafican debido a que el valor es muy pequeño.



Datos de estudios inmediatos anteriores

## Año de ingreso a la escuela de procedencia

Cuadro 1.12	Licenciatura			
	Pase reglamentado		Concurso de selección	
	Frecuencia	%	Frecuencia	%
2007 ó menos	s.d.	-	13,607	6.6
2008	s.d.	-	2,067	1.0
2009	s.d.	-	2,861	1.4
2010	s.d.	-	3,284	1.6
2011	s.d.	-	4,383	2.1
2012	s.d.	-	6,536	3.2
2013	s.d.	-	10,529	5.1
2014	s.d.	-	18,118	8.7
2015	s.d.	-	44,925	21.7
2016	s.d.	-	91,770	44.4
2017	s.d.	-	8,740	4.2
<b>TOTAL</b>	-	-	<b>206,820</b>	<b>100</b>
Casos sin información	-	-	4,534	
s.d. sin dato				

## Año de egreso de la escuela de procedencia

Cuadro 1.13	Licenciatura			
	Pase reglamentado		Concurso de selección	
	Frecuencia	%	Frecuencia	%
2007 ó menos	s.d.	-	s.d.	-
2008 a 2012	s.d.	-	s.d.	-
2013	s.d.	-	s.d.	-
2014	s.d.	-	s.d.	-
2015	s.d.	-	s.d.	-
2016	s.d.	-	s.d.	-
2017	s.d.	-	s.d.	-
2018	s.d.	-	s.d.	-
2019	s.d.	-	s.d.	-
<b>TOTAL</b>	-	-	-	-
Casos sin información	-	-	-	-
s.d. sin dato				

Datos de estudios inmediatos anteriores

## Realización de estudios inmediatos anteriores en tres años

Cuadro 1.14	Licenciatura			
	Pase reglamentado		Concurso de selección	
	Frecuencia	%	Frecuencia	%
Sí	26,380	74.7	169,946	80.4
No, por motivos económicos	1,236	3.5	9,298	4.4
No, por problemas emocionales	1,274	3.6	3,592	1.7
No, por reprobar materias	4,762	13.5	10,551	5.0
No, por causas médicas	403	1.2	1,561	0.7
No, por otras causas	1,242	3.5	16,406	7.8
<b>TOTAL</b>	<b>35,297</b>	<b>100</b>	<b>211,354</b>	<b>100</b>
Casos sin información	0		0	

## Materias recuradas

Cuadro 1.15	Licenciatura			
	Pase reglamentado		Concurso de selección	
	Frecuencia	%	Frecuencia	%
Ninguna	16,473	46.7	179,287	84.8
1 ó 2	11,076	31.4	21,548	10.2
3 ó más	7,748	21.9	10,519	5.0
<b>TOTAL</b>	<b>35,297</b>	<b>100</b>	<b>211,354</b>	<b>100</b>
Casos sin información	0		0	

## Promedio de calificaciones

Cuadro 1.16

	Licenciatura			
	Pase reglamentado		Concurso de selección	
	Frecuencia	%	Frecuencia	%
7.0 a 7.5	5,819	16.5	41,707	19.7
7.6 a 8.0	8,064	22.8	43,679	20.7
8.1 a 8.5	8,031	22.8	50,869	24.1
8.6 a 9.0	6,994	19.8	37,189	17.6
9.1 a 9.5	5,117	14.5	28,064	13.3
9.6 a 10	1,272	3.6	9,846	4.6
<b>TOTAL</b>	<b>35,297</b>	<b>100</b>	<b>211,354</b>	<b>100</b>
Casos sin información	0		0	

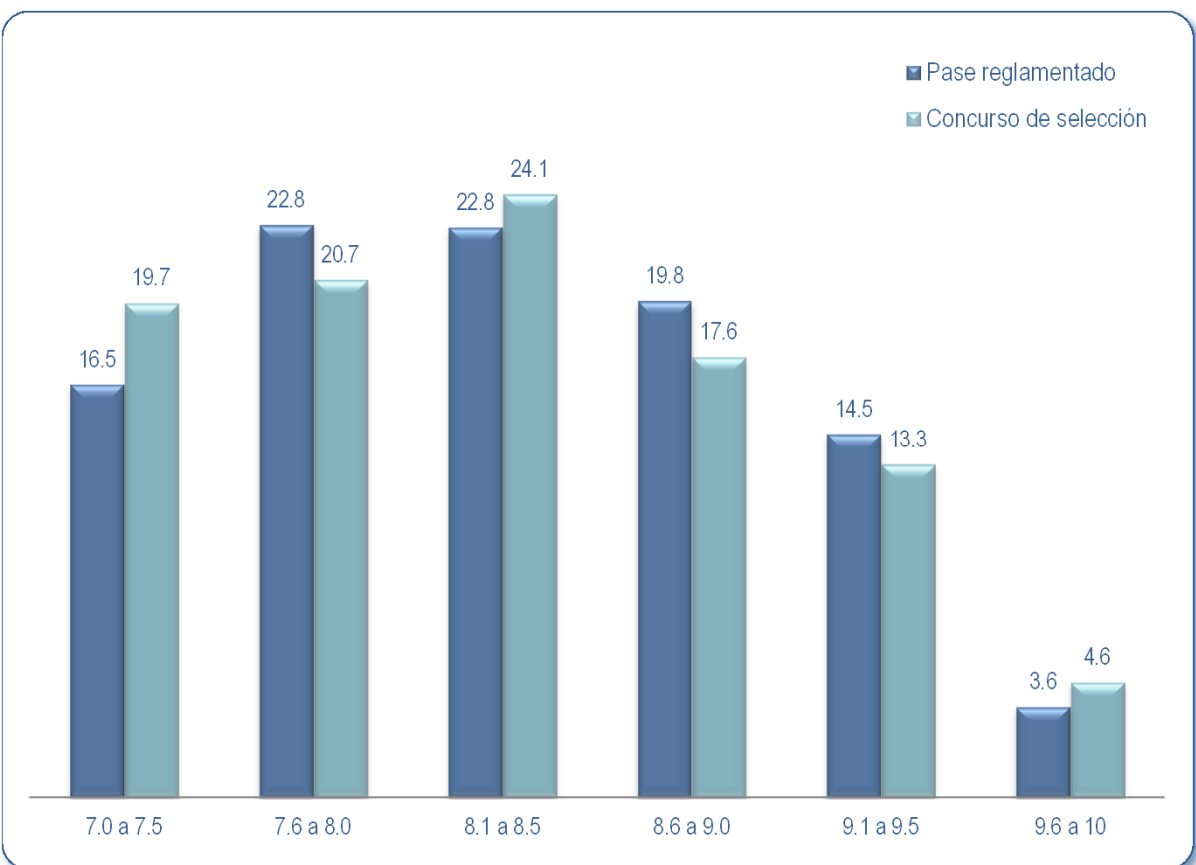

Datos de estudios inmediatos anteriores



## Turno

Cuadro 1.17

	Licenciatura			
	Pase reglamentado		Concurso de selección	
	Frecuencia	%	Frecuencia	%
Matutino	18,546	54.8	140,278	66.4
Vespertino	15,283	45.2	48,457	22.9
Nocturno	-	-	164	0.1
Distintos turnos	-	-	11,496	5.4
Sistema abierto	-	-	10,959	5.2
<b>TOTAL</b>	<b>33,829</b>	<b>100</b>	<b>211,354</b>	<b>100</b>
Casos sin información			1,468	0

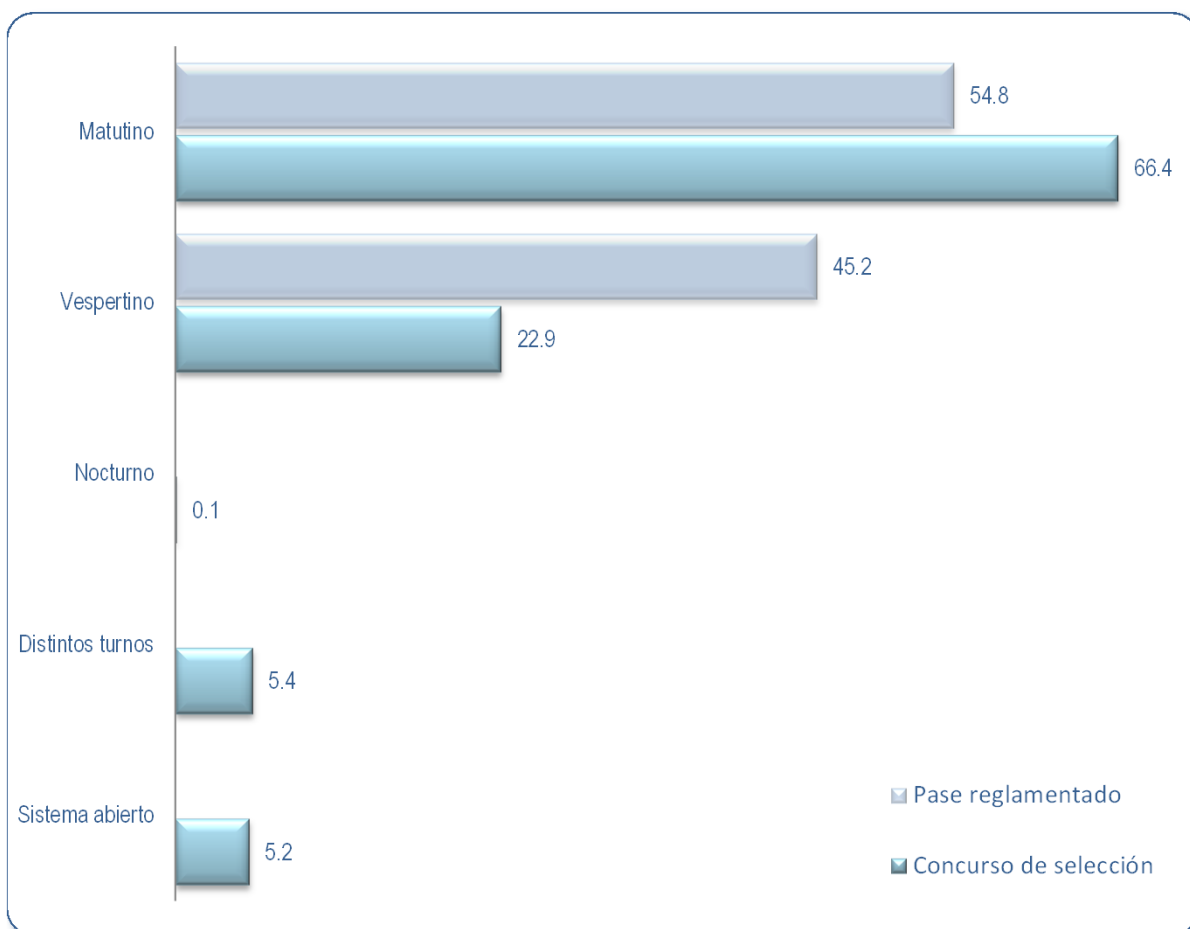

Datos de estudios inmediatos anteriores

## Preparación teórica recibida

Cuadro 1.18	Licenciatura			
	Pase reglamentado		Concurso de selección	
	Frecuencia	%	Frecuencia	%
Excelente	13,086	37.1	60,735	28.8
Buena	19,834	56.2	125,964	59.6
Regular	2,229	6.3	22,897	10.8
Deficiente	148	0.4	1,758	0.8
<b>TOTAL</b>	<b>35,297</b>	<b>100</b>	<b>211,354</b>	<b>100</b>
Casos sin información	0		0	

## Preparación práctica recibida

Cuadro 1.19	Licenciatura			
	Pase reglamentado		Concurso de selección	
	Frecuencia	%	Frecuencia	%
Excelente	9,228	26.2	54,721	25.9
Buena	18,472	52.3	113,314	53.6
Regular	6,598	18.7	37,356	17.7
Deficiente	999	2.8	5,963	2.8
<b>TOTAL</b>	<b>35,297</b>	<b>100</b>	<b>211,354</b>	<b>100</b>
Casos sin información	0		0	

## Exámenes extraordinarios presentados

**Cuadro 1.20**

	Licenciatura			
	Pase reglamentado		Concurso de selección	
	Frecuencia	%	Frecuencia	%
Ninguno	15,240	43.2	127,207	60.2
1 a 3	9,122	25.8	58,899	27.9
4 a 6	5,494	15.6	16,492	7.8
7 ó más	5,441	15.4	8,756	4.1
<b>TOTAL</b>	<b>35,297</b>	<b>100</b>	<b>211,354</b>	<b>100</b>
Casos sin información	0		0	

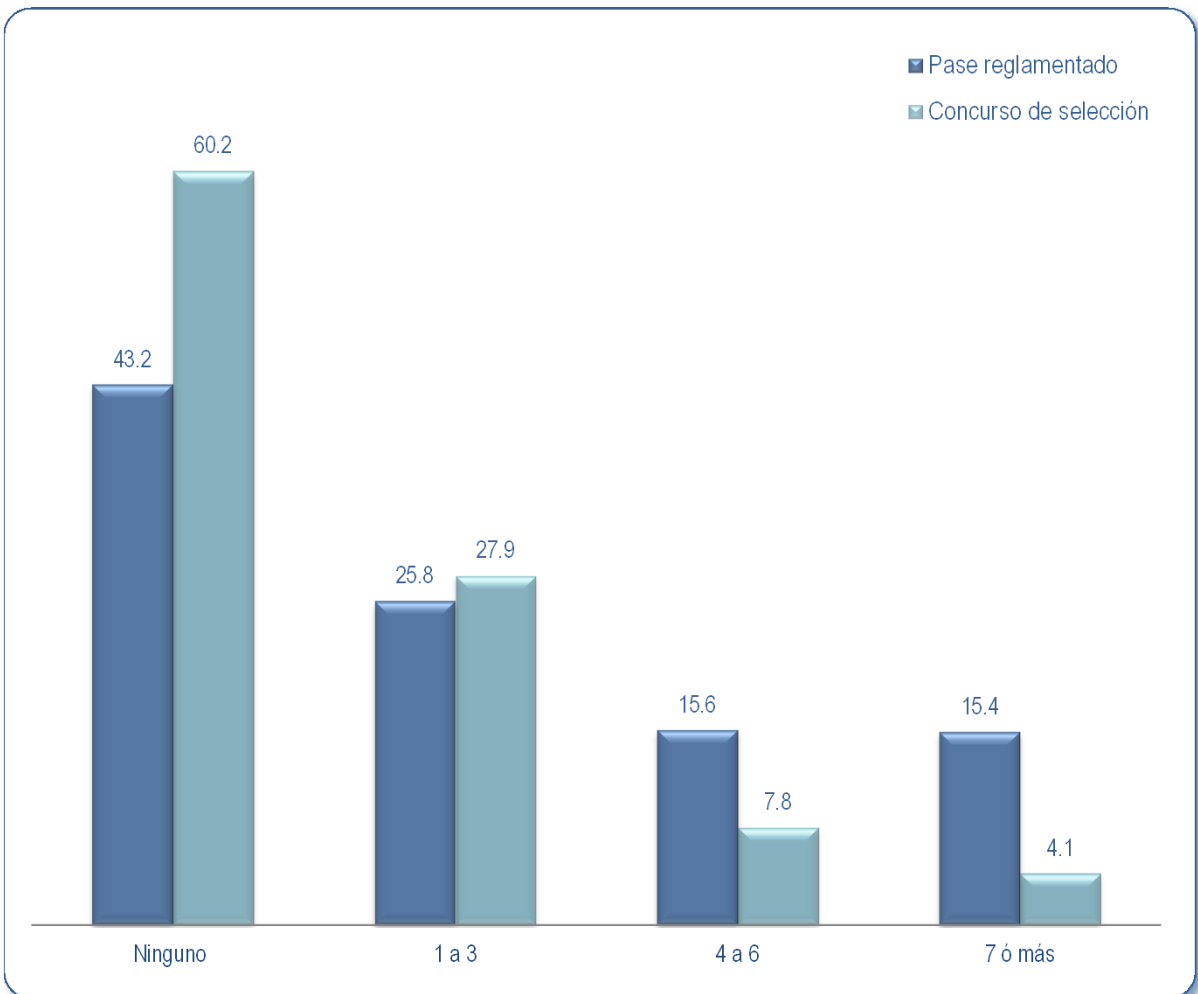

Datos de estudios inmediatos anteriores

## Opinión sobre los(as) profesores(as)

Cuadro 1.21

	Licenciatura			
	Pase reglamentado		Concurso de selección	
	Frecuencia	%	Frecuencia	%
<b>Dominio de las materias</b>				
Excelente	12,500	35.4	62,102	29.4
Bueno	20,931	59.3	131,657	62.3
Regular	1,774	5.0	16,881	8.0
Deficiente	91	0.3	702	0.3
<b>TOTAL</b>	<b>35,296</b>	<b>100</b>	<b>211,342</b>	<b>100</b>
Casos sin información	1		12	

<b>Nivel de responsabilidad</b>				
Excelente	7,070	20.0	60,261	28.5
Bueno	21,496	60.9	121,583	57.5
Regular	6,292	17.8	27,811	13.2
Deficiente	438	1.3	1,682	0.8
<b>TOTAL</b>	<b>35,296</b>	<b>100</b>	<b>211,337</b>	<b>100</b>
Casos sin información	1		17	

<b>Método de enseñanza</b>				
Excelente	6,852	19.4	51,914	24.6
Bueno	19,951	56.5	118,410	56.0
Regular	7,601	21.6	37,718	17.8
Deficiente	892	2.5	3,288	1.6
<b>TOTAL</b>	<b>35,296</b>	<b>100</b>	<b>211,330</b>	<b>100</b>
Casos sin información	1		24	

<b>Puntualidad</b>				
Excelente	5,133	14.5	54,619	25.8
Bueno	18,941	53.7	110,379	52.2
Regular	10,033	28.4	41,994	19.9
Deficiente	1,189	3.4	4,333	2.1
<b>TOTAL</b>	<b>35,296</b>	<b>100</b>	<b>211,325</b>	<b>100</b>
Casos sin información	1		29	

# **Datos Personales**



## Hermanos(as)

Cuadro 1.22-1	Licenciatura			
	Pase reglamentado		Concurso de selección	
	Frecuencia	%	Frecuencia	%
1	16,621	47.1	82,407	39.0
2	9,971	28.3	66,278	31.4
3	2,365	6.7	21,829	10.3
4	581	1.6	7,310	3.4
5	158	0.4	3,086	1.5
6	42	0.1	1,402	0.7
7	20	0.1	768	0.4
8	13	0.0	505	0.2
9 ó más	22	0.1	691	0.3
ninguno	5,504	15.6	27,078	12.8
<b>TOTAL</b>	<b>35,297</b>	<b>100</b>	<b>211,354</b>	<b>100</b>
Casos sin información	0		0	

## Lugar ocupado entre los(as) hermanos(as)

Cuadro 1.22-2	Licenciatura			
	Pase reglamentado		Concurso de selección	
	Frecuencia	%	Frecuencia	%
1º	18,049	51.1	100,169	47.4
2º	11,751	33.3	67,177	31.8
3º	4,211	11.9	29,419	13.9
4º	921	2.6	8,607	4.1
5º	228	0.7	3,066	1.5
6º	78	0.2	1,358	0.6
7º	29	0.1	686	0.3
8º	12	0.0	401	0.2
9º	18	0.1	471	0.2
<b>TOTAL</b>	<b>35,297</b>	<b>100</b>	<b>211,354</b>	<b>100</b>
Casos sin información	0		0	

## Grado de dominio del idioma inglés

Cuadro 1.23-1	Licenciatura			
	Pase reglamentado		Concurso de selección	
	Frecuencia	%	Frecuencia	%
<b>Lectura</b>				
<b>Nivel</b>				
1	1,043	3.0	16,613	7.9
2	3,913	11.4	39,699	18.8
3	12,103	35.3	78,881	37.4
4	10,985	32.0	49,643	23.6
5	6,266	18.3	25,963	12.3
<b>TOTAL</b>	<b>34,310</b>	<b>100</b>	<b>210,799</b>	<b>100</b>
Casos sin información	987		555	
<b>Comprensión</b>				
<b>Nivel</b>				
1	1,013	2.9	17,146	8.1
2	4,416	12.9	43,394	20.6
3	11,397	33.3	73,090	34.7
4	11,154	32.6	50,487	24.0
5	6,258	18.3	26,506	12.6
<b>TOTAL</b>	<b>34,238</b>	<b>100</b>	<b>210,623</b>	<b>100</b>
Casos sin información	1,059		731	
<b>Conversación</b>				
<b>Nivel</b>				
1	3,484	10.2	37,382	17.8
2	9,016	26.3	61,963	29.4
3	10,994	32.1	60,849	28.9
4	6,862	20.1	32,093	15.2
5	3,858	11.3	18,265	8.7
<b>TOTAL</b>	<b>34,214</b>	<b>100</b>	<b>210,552</b>	<b>100</b>
Casos sin información	1,083		802	
<b>Escritura</b>				
<b>Nivel</b>				
1	2,180	6.4	23,785	11.3
2	6,577	19.2	48,391	23.0
3	11,247	32.9	66,949	31.8
4	9,338	27.3	46,977	22.3
5	4,867	14.2	24,412	11.6
<b>TOTAL</b>	<b>34,209</b>	<b>100</b>	<b>210,514</b>	<b>100</b>
Casos sin información	1,088		840	

Datos personales



## Grado de dominio del idioma francés

Cuadro 1.23-2	Licenciatura	Pase reglamentado		Concurso de selección	
		Frecuencia	%	Frecuencia	%
<b>Lectura</b>					
<b>Nivel</b>					
1		12,811	71.3	113,356	84.7
2		2,125	11.8	11,455	8.6
3		1,766	9.8	5,406	4.0
4		927	5.2	2,003	1.5
5		334	1.9	1,658	1.2
<b>TOTAL</b>		<b>17,963</b>	<b>100</b>	<b>133,878</b>	<b>100</b>
Casos sin información		17,334		77,476	
<b>Comprensión</b>					
<b>Nivel</b>					
1		10,360	66.5	98,953	82.2
2		2,303	14.8	12,047	10.0
3		1,731	11.1	5,418	4.5
4		901	5.8	2,296	1.9
5		278	1.8	1,620	1.4
<b>TOTAL</b>		<b>15,573</b>	<b>100</b>	<b>120,334</b>	<b>100</b>
Casos sin información		19,724		91,020	
<b>Conversación</b>					
<b>Nivel</b>					
1		11,374	74.8	103,308	87.9
2		1,919	12.6	7,899	6.7
3		1,208	8.0	3,424	2.9
4		485	3.2	1,444	1.2
5		215	1.4	1,460	1.3
<b>TOTAL</b>		<b>15,201</b>	<b>100</b>	<b>117,535</b>	<b>100</b>
Casos sin información		20,096		93,819	
<b>Escritura</b>					
<b>Nivel</b>					
1		11,002	72.8	101,101	86.7
2		1,782	11.8	8,035	6.9
3		1,357	9.0	4,084	3.5
4		691	4.6	1,826	1.6
5		280	1.8	1,580	1.3
<b>TOTAL</b>		<b>15,112</b>	<b>100</b>	<b>116,626</b>	<b>100</b>
Casos sin información		20,185		94,728	

Datos personales

## Grado de dominio del idioma alemán

Cuadro 1.23-3	Licenciatura				
		Pase reglamentado		Concurso de selección	
		Frecuencia	%	Frecuencia	%
<b>Lectura</b>					
<b>Nivel</b>					
1		13,994	94.0	117,283	95.3
2		454	3.0	3,053	2.5
3		233	1.6	1,158	1.0
4		91	0.6	409	0.3
5		121	0.8	1,147	0.9
<b>TOTAL</b>		<b>14,893</b>	<b>100</b>	<b>123,050</b>	<b>100</b>
Casos sin información		20,404		88,304	
<b>Comprensión</b>					
<b>Nivel</b>					
1		12,010	93.3	105,545	95.0
2		461	3.6	2,982	2.7
3		219	1.7	1,106	1.0
4		77	0.6	418	0.3
5		104	0.8	1,084	1.0
<b>TOTAL</b>		<b>12,871</b>	<b>100</b>	<b>111,135</b>	<b>100</b>
Casos sin información		22,426		100,219	
<b>Conversación</b>					
<b>Nivel</b>					
1		11,970	95.2	104,796	96.2
2		311	2.5	2,001	1.8
3		141	1.1	792	0.7
4		55	0.4	298	0.3
5		95	0.8	1,086	1.0
<b>TOTAL</b>		<b>12,572</b>	<b>100</b>	<b>108,973</b>	<b>100</b>
Casos sin información		22,725		102,381	
<b>Escritura</b>					
<b>Nivel</b>					
1		11,781	94.6	103,437	95.6
2		321	2.6	2,245	2.1
3		176	1.4	959	0.9
4		63	0.5	405	0.4
5		108	0.9	1,083	1.0
<b>TOTAL</b>		<b>12,449</b>	<b>100</b>	<b>108,129</b>	<b>100</b>
Casos sin información		22,848		103,225	

## Grado de dominio del idioma japonés

Cuadro 1.23-4	Licenciatura	Pase reglamentado		Concurso de selección	
		Frecuencia	%	Frecuencia	%
<b>Lectura</b>					
<b>Nivel</b>					
1		13,790	96.3	115,562	95.8
2		331	2.3	3,015	2.5
3		76	0.5	728	0.6
4		36	0.3	258	0.2
5		93	0.6	1,039	0.9
<b>TOTAL</b>		<b>14,326</b>	<b>100</b>	<b>120,602</b>	<b>100</b>
Casos sin información		20,971		90,752	
<b>Comprensión</b>					
<b>Nivel</b>					
1		11,843	94.6	104,110	94.7
2		439	3.5	3,579	3.3
3		106	0.9	940	0.8
4		47	0.4	297	0.3
5		81	0.6	987	0.9
<b>TOTAL</b>		<b>12,516</b>	<b>100</b>	<b>109,913</b>	<b>100</b>
Casos sin información		22,781		101,441	
<b>Conversación</b>					
<b>Nivel</b>					
1		11,802	96.7	103,977	96.5
2		230	1.9	2,082	1.9
3		58	0.5	576	0.5
4		20	0.2	183	0.2
5		89	0.7	981	0.9
<b>TOTAL</b>		<b>12,199</b>	<b>100</b>	<b>107,799</b>	<b>100</b>
Casos sin información		23,098		103,555	
<b>Escritura</b>					
<b>Nivel</b>					
1		11,736	97.1	103,465	96.7
2		179	1.5	1,798	1.7
3		47	0.4	530	0.5
4		31	0.3	205	0.2
5		91	0.7	1,001	0.9
<b>TOTAL</b>		<b>12,084</b>	<b>100</b>	<b>106,999</b>	<b>100</b>
Casos sin información		23,213		104,355	

## Grado de dominio del idioma chino

Cuadro 1.23-5	Licenciatura	Pase reglamentado		Concurso de selección	
		Frecuencia	%	Frecuencia	%
<b>Lectura</b>					
<b>Nivel</b>					
1		13,904	98.4	116,341	97.7
2		93	0.7	1,248	1.0
3		21	0.1	300	0.3
4		11	0.1	116	0.1
5		99	0.7	1,043	0.9
<b>TOTAL</b>		<b>14,128</b>	<b>100</b>	<b>119,048</b>	<b>100</b>
Casos sin información		21,169		92,306	
<b>Comprensión</b>					
<b>Nivel</b>					
1		12,191	98.2	106,260	97.5
2		101	0.8	1,282	1.2
3		22	0.2	330	0.3
4		7	0.1	118	0.1
5		86	0.7	995	0.9
<b>TOTAL</b>		<b>12,407</b>	<b>100</b>	<b>108,985</b>	<b>100</b>
Casos sin información		22,890		102,369	
<b>Conversación</b>					
<b>Nivel</b>					
1		11,955	98.6	104,812	97.9
2		65	0.5	929	0.9
3		12	0.1	243	0.2
4		9	0.1	83	0.1
5		87	0.7	982	0.9
<b>TOTAL</b>		<b>12,128</b>	<b>100</b>	<b>107,049</b>	<b>100</b>
Casos sin información		23,169		104,305	
<b>Escritura</b>					
<b>Nivel</b>					
1		11,816	98.5	103,922	97.9
2		66	0.5	891	0.8
3		15	0.1	267	0.3
4		9	0.1	109	0.1
5		90	0.8	982	0.9
<b>TOTAL</b>		<b>11,996</b>	<b>100</b>	<b>106,171</b>	<b>100</b>
Casos sin información		23,301		105,183	

Datos personales

## Grado de dominio de otro idioma

Cuadro 1.23-6	Licenciatura			
	Pase reglamentado		Concurso de selección	
	Frecuencia	%	Frecuencia	%
<b>Lectura</b>				
<b>Nivel</b>				
1	11,512	83.0	98,279	92.3
2	710	5.1	3,268	3.1
3	788	5.7	2,022	1.9
4	577	4.2	1,067	1.0
5	280	2.0	1,773	1.7
<b>TOTAL</b>	<b>13,867</b>	<b>100</b>	<b>106,409</b>	<b>100</b>
Casos sin información	21,430		104,945	
<b>Comprensión</b>				
<b>Nivel</b>				
1	10,461	82.4	93,373	92.5
2	670	5.3	2,981	2.9
3	773	6.1	1,893	1.9
4	551	4.3	1,019	1.0
5	243	1.9	1,695	1.7
<b>TOTAL</b>	<b>12,698</b>	<b>100</b>	<b>100,961</b>	<b>100</b>
Casos sin información	22,599		110,393	
<b>Conversación</b>				
<b>Nivel</b>				
1	10,629	85.2	93,553	93.9
2	768	6.2	2,489	2.5
3	619	5.0	1,318	1.3
4	276	2.2	681	0.7
5	174	1.4	1,601	1.6
<b>TOTAL</b>	<b>12,466</b>	<b>100</b>	<b>99,642</b>	<b>100</b>
Casos sin información	22,831		111,712	
<b>Escritura</b>				
<b>Nivel</b>				
1	10,326	84.0	92,049	93.6
2	649	5.3	2,453	2.5
3	649	5.3	1,414	1.4
4	447	3.6	834	0.9
5	219	1.8	1,558	1.6
<b>TOTAL</b>	<b>12,290</b>	<b>100</b>	<b>98,308</b>	<b>100</b>
Casos sin información	23,007		113,046	

## ¿Te brindaron herramientas sobre Tecnologías de la Información y la Comunicación (TIC)?

Cuadro 1.24-1	Licenciatura			
	Pase reglamentado		Concurso de selección	
	Frecuencia	%	Frecuencia	%
Sí	28,331	80.3	178,392	84.4
No	6,966	19.7	32,962	15.6
<b>TOTAL</b>	<b>35,297</b>	<b>100</b>	<b>211,354</b>	<b>100</b>
Casos sin información	0		0	

## ¿Cuáles?

Cuadro 1.24-2	Licenciatura			
	Pase reglamentado		Concurso de selección	
	Frecuencia	%	Frecuencia	%
Procesador de textos	14,665	41.5	116,265	55.0
Hoja de cálculo	19,880	56.3	145,350	68.8
Power point	24,804	70.3	161,293	76.3
Manejador de bases de datos	5,951	16.9	82,289	38.9
Lenguaje de programación	11,009	31.2	62,807	29.7
Software especializados	2,956	8.4	26,706	12.6
Otro	2,629	7.4	22,690	10.7

Nota: Las categorías de la variable no son excluyentes, por lo tanto los porcentajes no suman cien.

## Insistencia de los padres en los estudios

Cuadro 1.25	Licenciatura			
	Pase reglamentado		Concurso de selección	
	Frecuencia	%	Frecuencia	%
Mucho	29,289	83.0	154,576	73.1
Regular	4,234	12.0	33,632	15.9
Poco	619	1.8	7,658	3.6
No insisten	1,034	2.9	14,477	6.9
Quieren que haga o estudie otra cosa	121	0.3	1,011	0.5
<b>TOTAL</b>	<b>35,297</b>	<b>100</b>	<b>211,354</b>	<b>100</b>
Casos sin información	0		0	

## Opinión sobre el éxito como estudiante

Cuadro 1.26	Licenciatura			
	Pase reglamentado		Concurso de selección	
	Frecuencia	%	Frecuencia	%
Excelente	6,319	17.9	39,786	18.8
Bueno	21,788	61.7	146,743	69.4
Regular	6,578	18.7	23,700	11.2
Deficiente	612	1.7	1,125	0.6
<b>TOTAL</b>	<b>35,297</b>	<b>100</b>	<b>211,354</b>	<b>100</b>
Casos sin información	0		0	

## Primero leer todo el tema

Cuadro 1.27-1	Licenciatura			
	Pase reglamentado		Concurso de selección	
	Frecuencia	%	Frecuencia	%
Siempre	14,767	41.8	104,508	49.5
Frecuentemente	15,791	44.8	87,227	41.3
Esporádicamente	4,203	11.9	17,648	8.3
Nunca o casi nunca	536	1.5	1,950	0.9
<b>TOTAL</b>	<b>35,297</b>	<b>100</b>	<b>211,333</b>	<b>100</b>
Casos sin información	0		21	

## Subrayar las ideas principales

Cuadro 1.27-2	Licenciatura			
	Pase reglamentado		Concurso de selección	
	Frecuencia	%	Frecuencia	%
Siempre	14,000	39.7	79,691	37.7
Frecuentemente	13,830	39.2	89,576	42.4
Esporádicamente	6,264	17.7	35,928	17.0
Nunca o casi nunca	1,203	3.4	6,132	2.9
<b>TOTAL</b>	<b>35,297</b>	<b>100</b>	<b>211,327</b>	<b>100</b>
Casos sin información	0		27	

## Elaborar resúmen del material

Cuadro 1.27-3	Licenciatura			
	Pase reglamentado		Concurso de selección	
	Frecuencia	%	Frecuencia	%
Siempre	8,586	24.3	48,580	23.0
Frecuentemente	13,394	38.0	87,909	41.6
Esporádicamente	10,984	31.1	62,894	29.8
Nunca o casi nunca	2,332	6.6	11,913	5.6
<b>TOTAL</b>	<b>35,296</b>	<b>100</b>	<b>211,296</b>	<b>100</b>
Casos sin información	1		58	



## Hacer síntesis tipo "acordeón"

Cuadro 1.27-4	Licenciatura			
	Pase reglamentado		Concurso de selección	
	Frecuencia	%	Frecuencia	%
Siempre	10,581	30.0	45,325	21.5
Frecuentemente	12,300	34.8	72,642	34.4
Esporádicamente	9,317	26.4	67,330	31.8
Nunca o casi nunca	3,098	8.8	26,001	12.3
<b>TOTAL</b>	<b>35,296</b>	<b>100</b>	<b>211,298</b>	<b>100</b>
Casos sin información	1		56	

## Resolver ejercicios para reafirmar el tema

Cuadro 1.27-5	Licenciatura			
	Pase reglamentado		Concurso de selección	
	Frecuencia	%	Frecuencia	%
Siempre	8,371	23.7	66,938	31.7
Frecuentemente	13,581	38.5	85,993	40.7
Esporádicamente	10,771	30.5	49,024	23.2
Nunca o casi nunca	2,573	7.3	9,366	4.4
<b>TOTAL</b>	<b>35,296</b>	<b>100</b>	<b>211,321</b>	<b>100</b>
Casos sin información	1		33	

## Solo

Cuadro 1.27-6	Licenciatura			
	Pase reglamentado		Concurso de selección	
	Frecuencia	%	Frecuencia	%
Siempre	22,521	63.8	129,344	61.2
Frecuentemente	11,763	33.3	71,461	33.8
Esporádicamente	899	2.6	9,458	4.5
Nunca o casi nunca	114	0.3	1,084	0.5
<b>TOTAL</b>	<b>35,297</b>	<b>100</b>	<b>211,347</b>	<b>100</b>
Casos sin información	0		7	

## En equipo

Cuadro 1.27-7	Licenciatura			
	Pase reglamentado		Concurso de selección	
	Frecuencia	%	Frecuencia	%
Siempre	733	2.1	8,747	4.1
Frecuentemente	9,260	26.2	60,531	28.7
Esporádicamente	17,202	48.7	95,218	45.1
Nunca o casi nunca	8,102	23.0	46,772	22.1
<b>TOTAL</b>	<b>35,297</b>	<b>100</b>	<b>211,268</b>	<b>100</b>
Casos sin información	0		86	

## En casa

Cuadro 1.27-8	Licenciatura			
	Pase reglamentado		Concurso de selección	
	Frecuencia	%	Frecuencia	%
Siempre	18,140	51.4	116,064	54.9
Frecuentemente	13,704	38.8	75,535	35.8
Esporádicamente	2,989	8.5	16,907	8.0
Nunca o casi nunca	464	1.3	2,820	1.3
<b>TOTAL</b>	<b>35,297</b>	<b>100</b>	<b>211,326</b>	<b>100</b>
Casos sin información	0		28	

## En la biblioteca

Cuadro 1.27-9	Licenciatura			
	Pase reglamentado		Concurso de selección	
	Frecuencia	%	Frecuencia	%
Siempre	2,838	8.0	11,665	5.5
Frecuentemente	13,820	39.2	51,667	24.5
Esporádicamente	14,449	40.9	83,655	39.6
Nunca o casi nunca	4,190	11.9	64,279	30.4
<b>TOTAL</b>	<b>35,297</b>	<b>100</b>	<b>211,266</b>	<b>100</b>
Casos sin información	0		88	

## En el parque

Cuadro 1.27-10	Licenciatura			
	Pase reglamentado		Concurso de selección	
	Frecuencia	%	Frecuencia	%
Siempre	244	0.7	2,775	1.3
Frecuentemente	1,216	3.4	11,499	5.4
Esporádicamente	5,008	14.2	41,781	19.8
Nunca o casi nunca	28,829	81.7	155,191	73.5
<b>TOTAL</b>	<b>35,297</b>	<b>100</b>	<b>211,246</b>	<b>100</b>
Casos sin información	0		108	

## Escuchando radio o TV

Cuadro 1.27-11	Licenciatura			
	Pase reglamentado		Concurso de selección	
	Frecuencia	%	Frecuencia	%
Siempre	2,066	5.9	13,937	6.6
Frecuentemente	6,040	17.1	36,736	17.4
Esporádicamente	9,828	27.8	60,276	28.5
Nunca o casi nunca	17,363	49.2	100,319	47.5
<b>TOTAL</b>	<b>35,297</b>	<b>100</b>	<b>211,268</b>	<b>100</b>
Casos sin información	0		86	

## En la cama

Cuadro 1.27-12	Licenciatura			
	Pase reglamentado		Concurso de selección	
	Frecuencia	%	Frecuencia	%
Siempre	2,525	7.2	17,043	8.1
Frecuentemente	9,972	28.2	55,772	26.4
Esporádicamente	12,068	34.2	71,240	33.7
Nunca o casi nunca	10,732	30.4	67,215	31.8
<b>TOTAL</b>	<b>35,297</b>	<b>100</b>	<b>211,270</b>	<b>100</b>
Casos sin información	0		84	

## En escritorio o mesa

Cuadro 1.27-13	Licenciatura			
	Pase reglamentado		Concurso de selección	
	Frecuencia	%	Frecuencia	%
Siempre	15,357	43.5	99,241	47.0
Frecuentemente	15,575	44.1	88,360	41.8
Esporádicamente	3,427	9.7	18,822	8.9
Nunca o casi nunca	938	2.7	4,878	2.3
<b>TOTAL</b>	<b>35,297</b>	<b>100</b>	<b>211,301</b>	<b>100</b>
Casos sin información	0		53	

## En el transporte colectivo

Cuadro 1.27-14	Licenciatura			
	Pase reglamentado		Concurso de selección	
	Frecuencia	%	Frecuencia	%
Siempre	1,752	5.0	7,419	3.5
Frecuentemente	8,736	24.7	35,285	16.7
Esporádicamente	12,890	36.5	69,435	32.9
Nunca o casi nunca	11,919	33.8	99,111	46.9
<b>TOTAL</b>	<b>35,297</b>	<b>100</b>	<b>211,250</b>	<b>100</b>
Casos sin información	0		104	

## Sin distracción

Cuadro 1.27-15	Licenciatura			
	Pase reglamentado		Concurso de selección	
	Frecuencia	%	Frecuencia	%
Siempre	4,746	13.4	46,252	21.9
Frecuentemente	12,840	36.4	80,086	37.9
Esporádicamente	12,505	35.4	61,405	29.1
Nunca o casi nunca	5,206	14.8	23,545	11.1
<b>TOTAL</b>	<b>35,297</b>	<b>100</b>	<b>211,288</b>	<b>100</b>
Casos sin información	0		66	

## Medio de transporte al plantel

Cuadro 1.28

	Licenciatura			
	Pase reglamentado		Concurso de selección	
	Frecuencia	%	Frecuencia	%
Auto propio	5,230	14.8	36,052	17.1
Auto de un vecino	341	1.0	2,631	1.2
Taxi	3,045	8.6	26,151	12.4
Transporte colectivo	29,234	82.8	157,734	74.7
Metro	17,483	49.5	69,887	33.1
Metrobús	8,180	23.2	33,565	15.9
Bicicleta propia o moto	905	2.6	9,366	4.4
Caminando	9,024	25.6	62,791	29.7

Nota: Las categorías de la variable no son excluyentes, por lo tanto los porcentajes no suman cien.

\* Opciones solo para licenciatura pase reglamentado

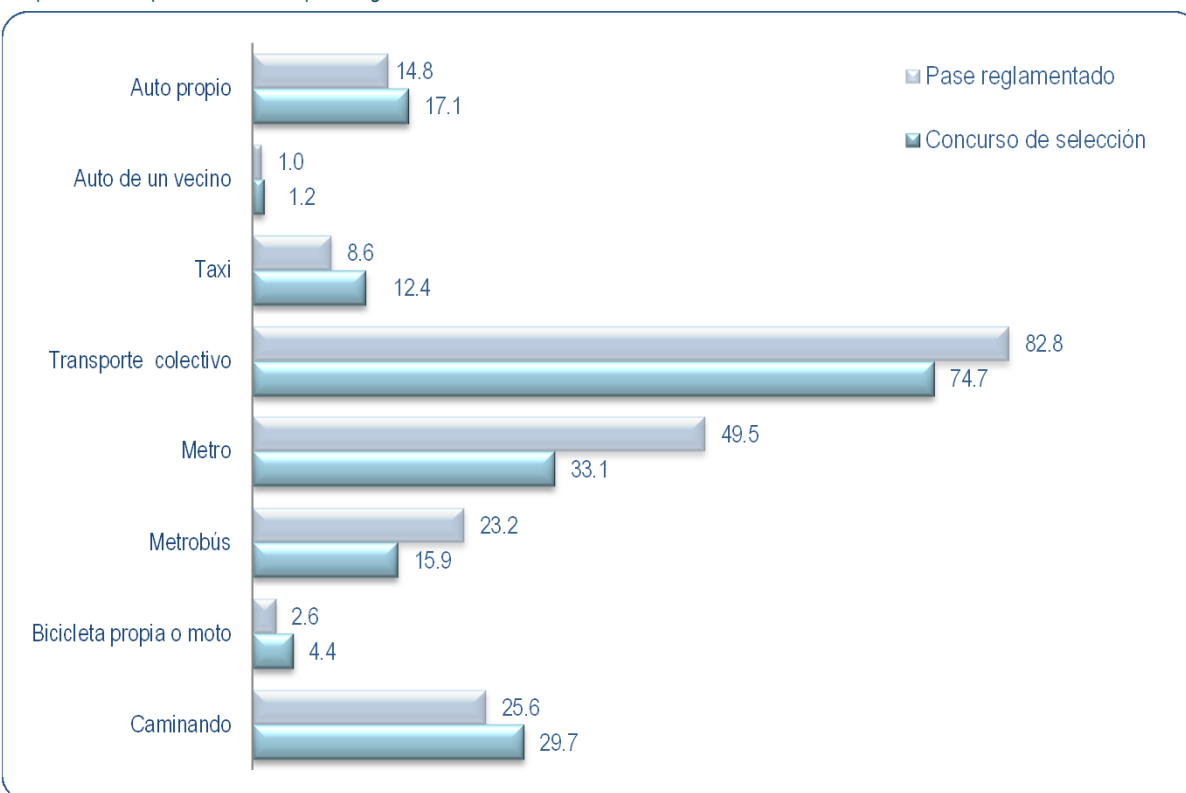

## Tiempo de traslado de casa o trabajo al plantel

Cuadro 1.29

	Licenciatura			
	Pase reglamentado		Concurso de selección	
	Frecuencia	%	Frecuencia	%
Menos de 10 minutos	332	0.9	10,046	4.8
10-15 minutos	1,410	4.0	28,174	13.3
16-30 minutos	4,713	13.4	49,936	23.6
31-60 minutos	13,629	38.6	71,614	33.9
1-2 horas	13,643	38.7	44,872	21.2
Más de 2 horas	1,570	4.4	6,712	3.2
<b>TOTAL</b>	<b>35,297</b>	<b>100</b>	<b>211,354</b>	<b>100</b>
Casos sin información	0		0	

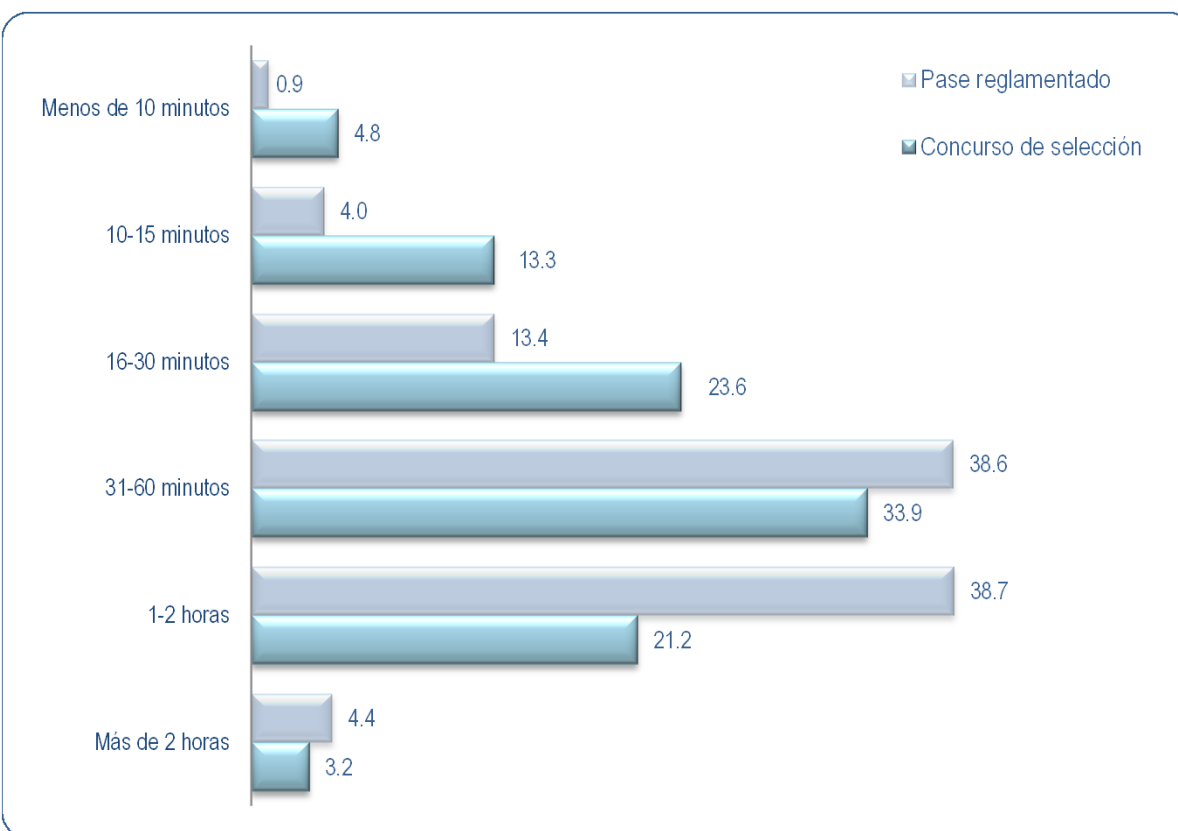

## Material de consulta usado en casa

Cuadro 1.30

	Licenciatura			
	Pase reglamentado		Concurso de selección	
	Frecuencia	%	Frecuencia	%
Libros de texto	30,687	86.9	179,915	85.1
Revistas culturales	7,394	20.9	46,987	22.2
Otros libros	10,971	31.1	65,106	30.8
Enciclopedias	16,360	46.3	91,690	43.4
Periódicos	8,722	24.7	51,083	24.2
Atlas y mapas	4,652	13.2	35,216	16.7
Internet	34,537	97.8	202,188	95.7
Ninguno	66	0.2	470	0.2

Nota: Las categorías de la variable no son excluyentes, por lo tanto los porcentajes no suman cien.

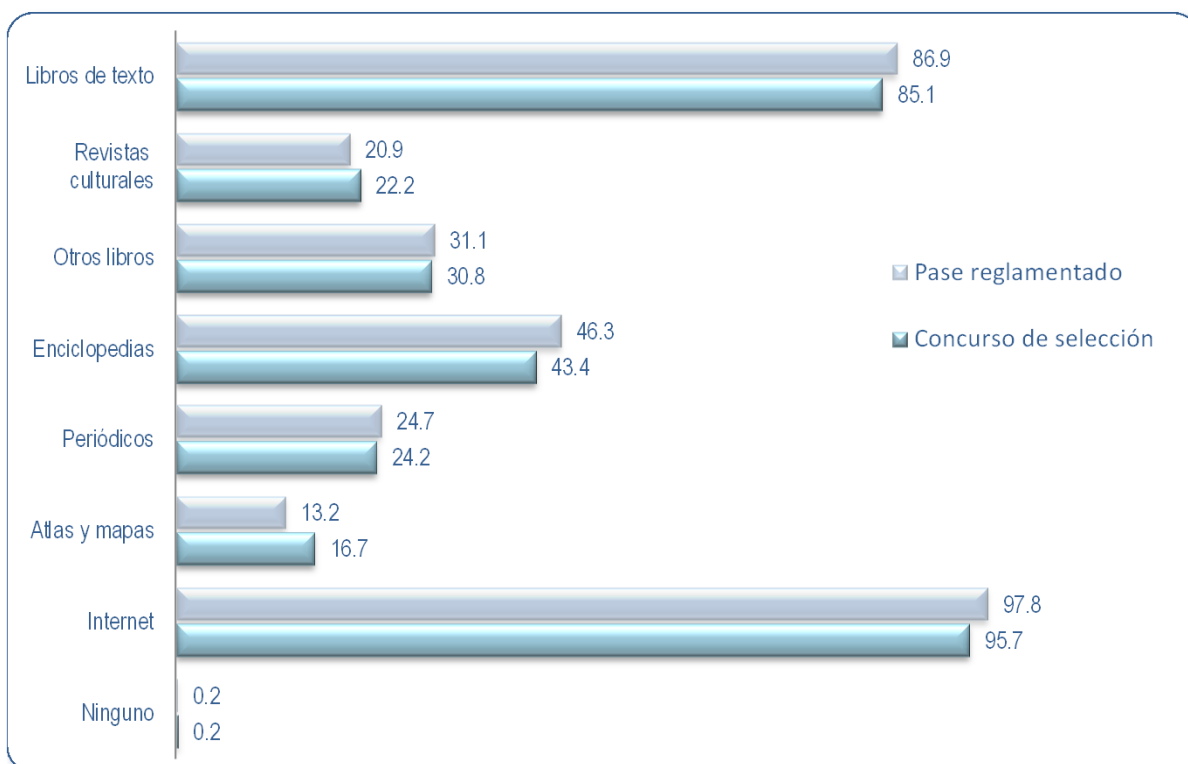

## Dispositivos electrónicos utilizados en los estudios

**Cuadro 1.31**

	Licenciatura			
	Pase reglamentado		Concurso de selección	
	Frecuencia	%	Frecuencia	%
Computadora de escritorio	19,326	54.8	121,994	57.7
Laptop	20,870	59.1	111,716	52.9
Tablet	4,656	13.2	28,409	13.4
Celular	30,191	85.5	157,408	74.5
Otro	438	1.2	5,357	2.5

Nota: Las categorías de la variable no son excluyentes, por lo tanto los porcentajes no suman cien.

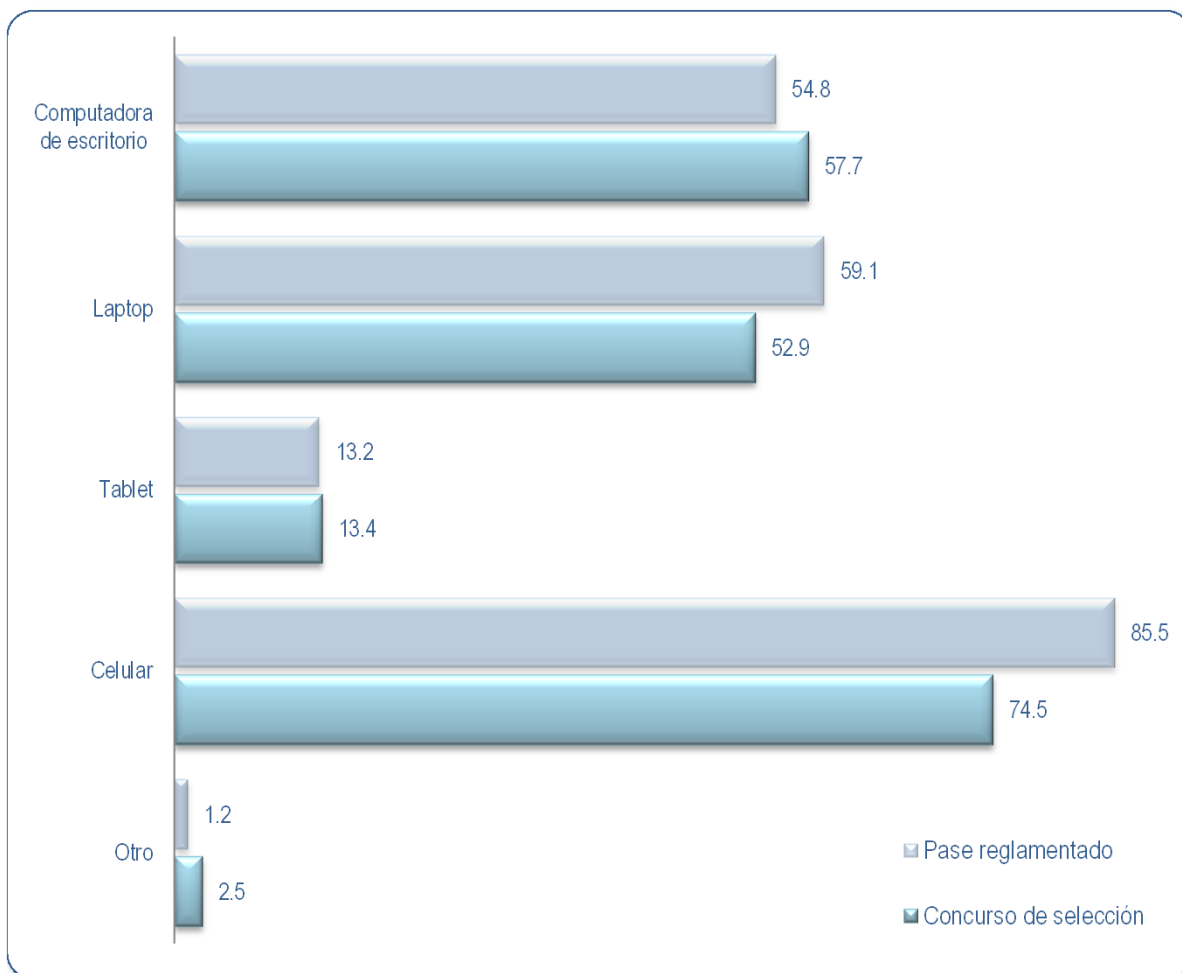



# **Situación Socioeconómica**



## ¿Hablas alguna lengua indígena?

Cuadro 1.32-1	Licenciatura			
	Pase reglamentado		Concurso de selección	
	Frecuencia	%	Frecuencia	%
Sí	168	0.5	3,156	1.5
No	35,129	99.5	208,198	98.5
<b>TOTAL</b>	<b>35,297</b>	<b>100</b>	<b>211,354</b>	<b>100</b>
Casos sin información	0		0	

## Hablas la lengua:

Cuadro 1.32-2	Licenciatura			
	Pase reglamentado		Concurso de selección	
	Frecuencia	%	Frecuencia	%
Maya (Maaya t'aan)	6	3.6	68	2.2
Mazahua (Jñatio)	4	2.4	147	4.7
Mazateco (Ha shuta enima)	7	4.2	176	5.6
Mixe (Ayüük)	5	3.0	188	6.0
Mixteco (Tu'un savi)	19	11.3	387	12.4
Náhuatl (Nahuatlahtolli)	75	44.6	974	31.2
Otomí (Hñähñü)	10	5.9	271	8.7
Purépecha (P'urhépecha)	3	1.8	29	0.9
Totonaco (Tachiwin)	7	4.2	133	4.3
Zapoteco (Binizaa)	17	10.1	303	9.7
Otras	15	8.9	445	14.3
<b>TOTAL</b>	<b>168</b>	<b>100</b>	<b>3,121</b>	<b>100</b>
Casos sin información	0		35	

## ¿Tus padres hablan alguna lengua indígena?

Cuadro 1.32-3	Licenciatura			
	Pase reglamentado		Concurso de selección	
	Frecuencia	%	Frecuencia	%
Sí	1,284	3.6	12,273	5.8
No	34,013	96.4	199,081	94.2
<b>TOTAL</b>	<b>35,297</b>	<b>100</b>	<b>211,354</b>	<b>100</b>
Casos sin información	0		0	

## ¿Tus padres hablan la lengua?

Cuadro 1.32-4	Licenciatura			
	Pase reglamentado		Concurso de selección	
	Frecuencia	%	Frecuencia	%
Maya (Maaya t'aan)	16	1.2	226	1.9
Mazahua (Jñatio)	70	5.5	856	7.1
Mazateco (Ha shuta enima)	79	6.2	659	5.4
Mixe (Ayüük)	42	3.3	480	3.9
Mixteco (Tu'un savi)	166	13.0	1,551	12.8
Náhuatl (Nahuatlahtolli)	442	34.5	3,777	31.1
Otomí (Hñähñü)	148	11.5	1,354	11.2
Purépecha (P'urhépecha)	4	0.3	80	0.7
Totonaco (Tachiwin)	67	5.2	580	4.8
Zapoteco (Binizaa)	135	10.5	1,271	10.5
Otras	113	8.8	1,290	10.6
<b>TOTAL</b>	<b>1,282</b>	<b>100</b>	<b>12,124</b>	<b>100</b>
Casos sin información	2		149	

## ¿Te consideras parte de algún pueblo indígena?

Cuadro 1.32-5	Licenciatura			
	Pase reglamentado		Concurso de selección	
	Frecuencia	%	Frecuencia	%
Sí	615	1.7	9,406	4.5
No	34,682	98.3	201,948	95.5
<b>TOTAL</b>	<b>35,297</b>	<b>100</b>	<b>211,354</b>	<b>100</b>
Casos sin información	0		0	

## Eres miembro del pueblo:

Cuadro 1.32-6	Licenciatura			
	Pase reglamentado		Concurso de selección	
	Frecuencia	%	Frecuencia	%
Maya (Maaya t'aan)	23	3.8	291	3.1
Mazahua (Jñatio)	41	6.7	856	9.2
Mazateco (Ha shuta enima)	27	4.4	370	4.0
Mixe (Ayüük)	18	2.9	331	3.6
Mixteco (Tu'un savi)	94	15.3	1,293	13.9
Náhuatl (Nahuatlahtolli)	144	23.5	2,232	24.0
Otomí (Hñähñü)	72	11.7	1,254	13.5
Purépecha (P'urhépecha)	12	2.0	127	1.4
Totonaco (Tachiwin)	23	3.7	384	4.1
Zapoteco (Binizaa)	82	13.4	1,127	12.1
Otras	77	12.6	1,030	11.1
<b>TOTAL</b>	<b>613</b>	<b>100</b>	<b>9,295</b>	<b>100</b>
Casos sin información	2		111	

## Estudios de la madre

Cuadro 1.33-1

	Licenciatura			
	Pase reglamentado		Concurso de selección	
	Frecuencia	%	Frecuencia	%
Sin estudios	173	0.5	3,158	1.5
Primaria incompleta	631	1.8	9,553	4.6
Primaria completa	1,553	4.4	15,805	7.6
Secundaria incompleta	1,007	2.9	9,295	4.5
Secundaria completa	5,224	14.8	40,608	19.4
Carrera técnica con secundaria incompleta	714	2.0	5,284	2.5
Carrera técnica con secundaria completa	3,192	9.1	15,842	7.6
Bachillerato incompleto	2,671	7.6	14,919	7.1
Bachillerato completo	3,892	11.1	23,205	11.1
Carrera técnica profesional incompleta	756	2.1	4,471	2.1
Carrera técnica profesional completa	3,648	10.4	16,513	7.9
Licenciatura incompleta	2,222	6.3	9,583	4.6
Licenciatura completa	7,559	21.5	31,818	15.2
Posgrado incompleto	267	0.8	1,230	0.6
Posgrado completo	1,546	4.4	6,710	3.2
No lo sé	114	0.3	1,072	0.5
<b>TOTAL</b>	<b>35,169</b>	<b>100</b>	<b>209,066</b>	<b>100</b>
Casos sin información			128	2,288

## Estudios del padre

Cuadro 1.33-2	Licenciatura			
	Pase reglamentado		Concurso de selección	
	Frecuencia	%	Frecuencia	%
Sin estudios	191	0.5	2,843	1.4
Primaria incompleta	595	1.7	8,010	4.0
Primaria completa	1,192	3.4	12,837	6.3
Secundaria incompleta	1,190	3.4	10,228	5.0
Secundaria completa	4,926	14.2	35,641	17.6
Carrera técnica con secundaria incompleta	552	1.6	4,554	2.3
Carrera técnica con secundaria completa	1,309	3.8	7,934	3.9
Bachillerato incompleto	3,457	9.9	17,243	8.5
Bachillerato completo	4,066	11.7	24,015	11.9
Carrera técnica profesional incompleta	784	2.3	4,966	2.4
Carrera técnica profesional completa	2,419	7.0	11,503	5.7
Licenciatura incompleta	2,759	7.9	11,908	5.9
Licenciatura completa	7,963	22.9	34,347	17.0
Posgrado incompleto	286	0.8	1,344	0.7
Posgrado completo	1,812	5.2	8,424	4.2
No lo sé	1,302	3.7	6,546	3.2
<b>TOTAL</b>	<b>34,803</b>	<b>100</b>	<b>202,343</b>	<b>100</b>
Casos sin información	494		9,011	

## Estudios del Hermano A

Cuadro 1.33-3	Licenciatura			
	Pase reglamentado		Concurso de selección	
	Frecuencia	%	Frecuencia	%
Sin estudios	222	0.8	1,392	0.8
Primaria incompleta	446	1.6	3,000	1.8
Primaria completa	1,439	5.2	7,700	4.5
Secundaria incompleta	1,934	7.0	10,224	6.0
Secundaria completa	3,444	12.5	21,574	12.6
Carrera técnica con secundaria incompleta	233	0.8	2,814	1.7
Carrera técnica con secundaria completa	346	1.3	4,211	2.5
Bachillerato incompleto	3,710	13.5	20,829	12.2
Bachillerato completo	4,039	14.7	29,229	17.1
Carrera técnica profesional incompleta	626	2.3	4,849	2.8
Carrera técnica profesional completa	955	3.5	8,344	4.9
Licenciatura incompleta	4,050	14.7	20,093	11.8
Licenciatura completa	5,232	19.0	30,925	18.1
Posgrado incompleto	146	0.5	910	0.5
Posgrado completo	402	1.5	2,849	1.7
No lo sé	303	1.1	1,737	1.0
<b>TOTAL</b>	<b>27,527</b>	<b>100</b>	<b>170,680</b>	<b>100</b>
Casos sin información	7,770		40,674	



## Estudios del Hermano B

Cuadro 1.33-4	Licenciatura			
	Pase reglamentado		Concurso de selección	
	Frecuencia	%	Frecuencia	%
Sin estudios	315	2.8	2,010	2.2
Primaria incompleta	516	4.5	3,727	4.1
Primaria completa	790	6.9	5,643	6.3
Secundaria incompleta	903	7.9	6,714	7.5
Secundaria completa	1,373	12.1	11,428	12.7
Carrera técnica con secundaria incompleta	123	1.1	1,737	1.9
Carrera técnica con secundaria completa	209	1.8	2,643	2.9
Bachillerato incompleto	1,517	13.3	10,532	11.7
Bachillerato completo	1,520	13.3	14,316	15.9
Carrera técnica profesional incompleta	240	2.1	2,331	2.6
Carrera técnica profesional completa	381	3.3	4,205	4.7
Licenciatura incompleta	1,335	11.7	8,465	9.4
Licenciatura completa	1,705	15.0	12,944	14.4
Posgrado incompleto	58	0.5	421	0.5
Posgrado completo	132	1.2	1,240	1.4
No lo sé	283	2.5	1,610	1.8
<b>TOTAL</b>	<b>11,400</b>	<b>100</b>	<b>89,966</b>	<b>100</b>
Casos sin información			23,897	121,388

## Estudios del Hermano C

Cuadro 1.33-5	Licenciatura			
	Pase reglamentado		Concurso de selección	
	Frecuencia	%	Frecuencia	%
Sin estudios	212	6.9	1,309	3.9
Primaria incompleta	175	5.7	1,587	4.7
Primaria completa	203	6.6	2,178	6.5
Secundaria incompleta	209	6.8	2,310	6.9
Secundaria completa	339	11.0	4,502	13.4
Carrera técnica con secundaria incompleta	44	1.4	752	2.2
Carrera técnica con secundaria completa	67	2.2	1,061	3.2
Bachillerato incompleto	370	12.0	3,555	10.6
Bachillerato completo	383	12.4	5,319	15.8
Carrera técnica profesional incompleta	58	1.9	780	2.3
Carrera técnica profesional completa	89	2.9	1,561	4.7
Licenciatura incompleta	290	9.4	2,583	7.7
Licenciatura completa	384	12.5	4,177	12.4
Posgrado incompleto	11	0.4	152	0.5
Posgrado completo	31	1.0	392	1.2
No lo sé	212	6.9	1,358	4.0
<b>TOTAL</b>	<b>3,077</b>	<b>100</b>	<b>33,576</b>	<b>100</b>
Casos sin información			177,778	

## Estudios del Hermano D

Cuadro 1.33-6	Licenciatura			
	Pase reglamentado		Concurso de selección	
	Frecuencia	%	Frecuencia	%
Sin estudios	171	15.4	1,025	6.7
Primaria incompleta	57	5.1	655	4.3
Primaria completa	64	5.8	932	6.1
Secundaria incompleta	46	4.2	877	5.8
Secundaria completa	79	7.1	2,057	13.5
Carrera técnica con secundaria incompleta	14	1.3	330	2.2
Carrera técnica con secundaria completa	16	1.4	542	3.6
Bachillerato incompleto	111	10.0	1,345	8.8
Bachillerato completo	114	10.3	2,374	15.6
Carrera técnica profesional incompleta	18	1.6	297	2.0
Carrera técnica profesional completa	46	4.2	686	4.5
Licenciatura incompleta	74	6.7	954	6.3
Licenciatura completa	100	9.0	1,676	11.0
Posgrado incompleto	5	0.5	76	0.5
Posgrado completo	5	0.5	179	1.2
No lo sé	187	16.9	1,202	7.9
<b>TOTAL</b>	<b>1,107</b>	<b>100</b>	<b>15,207</b>	<b>100</b>
Casos sin información			34,190	196,147

## Estudios del Hermano E

Cuadro 1.33-7	Licenciatura			
	Pase reglamentado		Concurso de selección	
	Frecuencia	%	Frecuencia	%
Sin estudios	151	21.3	963	9.9
Primaria incompleta	27	3.8	399	4.1
Primaria completa	33	4.7	591	6.1
Secundaria incompleta	30	4.2	485	5.0
Secundaria completa	36	5.1	1,141	11.8
Carrera técnica con secundaria incompleta	9	1.3	208	2.1
Carrera técnica con secundaria completa	11	1.5	343	3.5
Bachillerato incompleto	51	7.2	672	6.9
Bachillerato completo	48	6.8	1,477	15.2
Carrera técnica profesional incompleta	12	1.7	173	1.8
Carrera técnica profesional completa	19	2.7	379	3.9
Licenciatura incompleta	29	4.1	498	5.1
Licenciatura completa	51	7.2	999	10.3
Posgrado incompleto	5	0.7	48	0.5
Posgrado completo	4	0.6	114	1.2
No lo sé	192	27.1	1,222	12.6
<b>TOTAL</b>	<b>708</b>	<b>100</b>	<b>9,712</b>	<b>100</b>
Casos sin información	34,589		201,642	

## Principal ocupación de la madre

Cuadro 1.34-1

	Licenciatura			
	Pase reglamentado		Concurso de selección	
	Frecuencia	%	Frecuencia	%
Socia de una empresa o despacho	480	1.4	2,516	1.2
Funcionaria de alto nivel (Subsecretaria, Dir. Gral., Gerente, Directora de área)	292	0.8	1,434	0.7
Jefa de departamento/Ejecutiva de cuenta	298	0.9	1,343	0.6
Jefa de oficina/Sección/Área	904	2.6	3,886	1.9
Empleada profesional	7,021	20.0	32,436	15.5
Analista técnico/técnico especializado	255	0.7	990	0.5
Profesional o técnico independiente	1,256	3.6	6,494	3.1
Empleada no profesional	4,220	12.0	27,490	13.2
Vendedora	4,190	12.0	25,930	12.4
Asistente/Ayudante/Auxiliar	1,129	3.2	5,899	2.8
Trabajadora manual no calificada	396	1.1	2,402	1.2
Empleada doméstica	3,257	9.3	24,371	11.7
Trabajadora en actividades agrícolas, ganaderas, silvícolas y de caza y pesca	45	0.1	1,261	0.6
Jubilada	699	2.0	6,483	3.1
No trabaja	9,000	25.7	52,442	25.1
Fallecida	401	1.1	3,990	1.9
Otro	834	2.4	6,146	2.9
No lo sé	400	1.1	3,384	1.6
<b>TOTAL</b>	<b>35,077</b>	<b>100</b>	<b>208,897</b>	<b>100</b>
Casos sin información		220		2,457

Situación socioeconómica

## Principal ocupación del padre

Cuadro 1.34-2

	Licenciatura			
	Pase reglamentado		Concurso de selección	
	Frecuencia	%	Frecuencia	%
Socio de una empresa o despacho	952	2.7	4,693	2.3
Funcionario de alto nivel (Subsecretario, Dir. Gral., Gerente, Director de área)	517	1.5	2,916	1.4
Jefe de departamento/Ejecutivo de cuenta	489	1.4	1,858	0.9
Jefe de oficina/Sección/Área	1,192	3.4	4,881	2.4
Empleado profesional	7,507	21.6	35,367	17.5
Analista técnico/técnico especializado	489	1.4	2,261	1.1
Profesional o técnico independiente	2,577	7.4	12,868	6.4
Empleado no profesional	7,646	22.0	47,639	23.5
Vendedor	4,004	11.5	22,956	11.3
Asistente/Ayudante/Auxiliar	800	2.3	4,761	2.3
Trabajador manual no calificado	1,319	3.8	7,205	3.6
Empleado doméstico	169	0.5	2,152	1.1
Trabajador en actividades agrícolas, ganaderas, silvícolas y de caza y pesca	260	0.8	5,388	2.7
Jubilado	1,103	3.2	9,491	4.7
No trabaja	723	2.1	5,230	2.6
Fallecido	1,092	3.2	9,335	4.6
Otro	1,291	3.7	9,347	4.6
No lo sé	2,609	7.5	14,231	7.0
<b>TOTAL</b>	<b>34,739</b>	<b>100</b>	<b>202,579</b>	<b>100</b>
Casos sin información			558	8,775

Situación socioeconómica

## Principal sostén económico

Cuadro 1.35

	Licenciatura			
	Pase reglamentado		Concurso de selección	
	Frecuencia	%	Frecuencia	%
Madre	8,671	24.6	44,790	21.2
Padre	14,241	40.3	72,882	34.5
Ambos padres	10,272	29.1	56,866	26.9
Cónyuge o pareja	137	0.4	3,208	1.5
El alumno	1,312	3.7	28,864	13.7
Otra persona	664	1.9	4,744	2.2
<b>TOTAL</b>	<b>35,297</b>	<b>100</b>	<b>211,354</b>	<b>100</b>
Casos sin información	0		0	

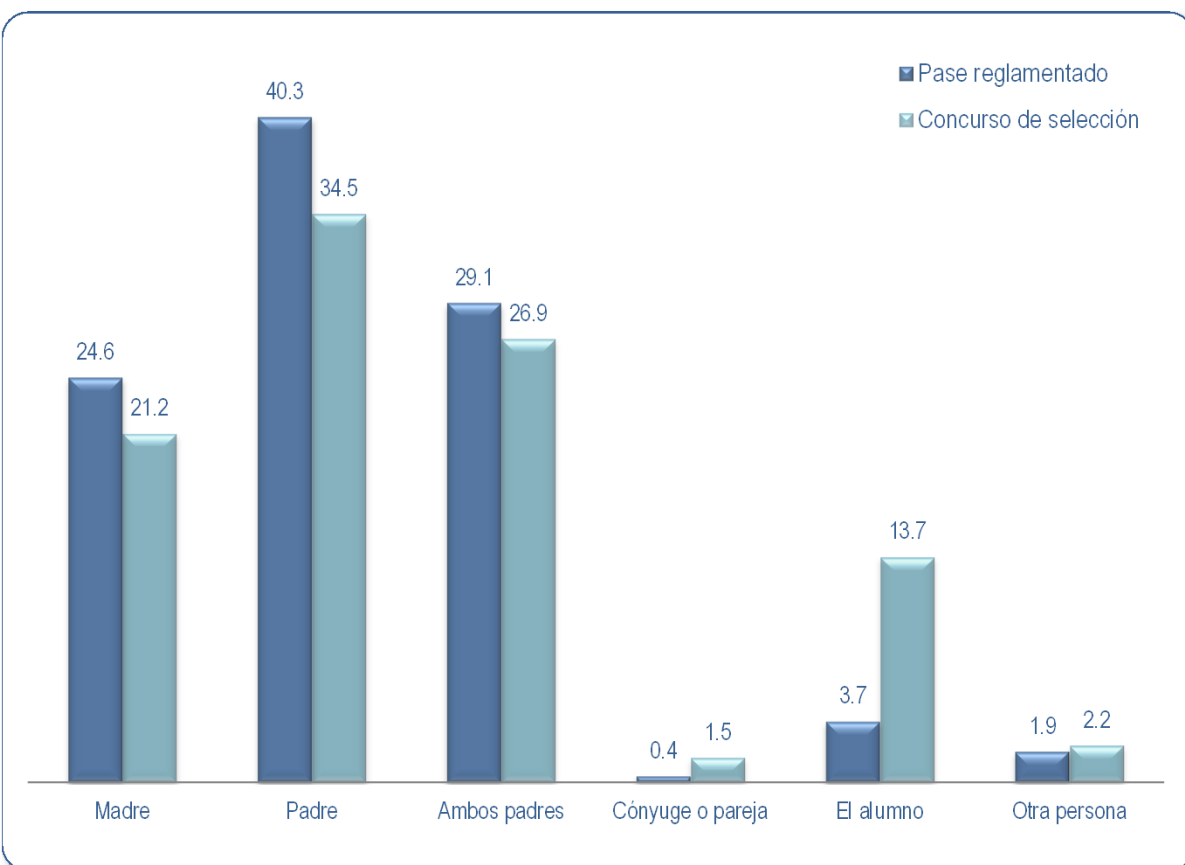

## Situación socioeconómica

## Personas mayores de 14 años que viven en la misma casa y trabajan

Cuadro 1.36	Licenciatura			
	Pase reglamentado		Concurso de selección	
	Frecuencia	%	Frecuencia	%
0	1,731	4.9	17,746	8.4
1	12,070	34.2	58,203	27.5
2	14,160	40.1	79,072	37.4
3	5,243	14.9	36,502	17.3
4 ó más	2,093	5.9	19,831	9.4
<b>TOTAL</b>	<b>35,297</b>	<b>100</b>	<b>211,354</b>	<b>100</b>
Casos sin información	0		0	

## Dependientes económicos

Cuadro 1.37	Licenciatura			
	Pase reglamentado		Concurso de selección	
	Frecuencia	%	Frecuencia	%
1	3,042	8.6	35,207	16.7
2	7,814	22.2	54,526	25.8
3	9,635	27.3	52,160	24.7
4	9,190	26.0	40,877	19.3
5	4,199	11.9	20,534	9.7
6 ó más	1,417	4.0	8,049	3.8
<b>TOTAL</b>	<b>35,297</b>	<b>100</b>	<b>211,353</b>	<b>100</b>
Casos sin información	0		1	

Situación socioeconómica



## Servicios de salud de la madre

Cuadro 1.38-1	Licenciatura			
	Pase reglamentado		Concurso de selección	
	Frecuencia	%	Frecuencia	%
INSABI, antes Seguro Popular	8,171	24.1	53,817	27.0
IMSS	14,012	41.3	81,757	41.0
ISSSTE	6,643	19.6	31,649	15.9
Pemex, Defensa Nacional o Marina	353	1.0	3,015	1.5
Privado	2,614	7.7	13,867	7.0
Otro	2,121	6.3	15,227	7.6
<b>TOTAL</b>	<b>33,914</b>	<b>100</b>	<b>199,332</b>	<b>100</b>
Casos sin información	1,383		12,022	

## Servicios de salud del padre

Cuadro 1.38-2	Licenciatura			
	Pase reglamentado		Concurso de selección	
	Frecuencia	%	Frecuencia	%
INSABI, antes Seguro Popular	6,277	20.1	38,220	21.6
IMSS	13,593	43.5	76,485	43.3
ISSSTE	5,729	18.3	26,841	15.2
Pemex, Defensa Nacional o Marina	487	1.6	3,503	2.0
Privado	2,714	8.7	14,286	8.1
Otro	2,450	7.8	17,277	9.8
<b>TOTAL</b>	<b>31,250</b>	<b>100</b>	<b>176,612</b>	<b>100</b>
Casos sin información	4,047		34,742	

Situación socioeconómica

## Seguridad social de la madre

Cuadro 1.38-3	Licenciatura			
	Pase reglamentado		Concurso de selección	
	Frecuencia	%	Frecuencia	%
Licencia o incapacidad con goce de sueldo (por enfermedad, accidente o maternidad)	6,298	26.5	26,774	23.2
Ahorro para el retiro o pensión para la vejez (SAR o AFORE)	9,332	39.2	46,048	39.9
Pensión en caso de invalidez	2,840	11.9	11,807	10.2
Becas y apoyos educativos	2,172	9.1	15,545	13.5
Pensión para su familia en caso de fallecimiento	3,162	13.3	15,203	13.2
<b>TOTAL</b>	<b>23,804</b>	<b>100</b>	<b>115,377</b>	<b>100</b>
Casos sin información	11,493		95,977	

## Seguridad social del padre

Cuadro 1.38-4	Licenciatura			
	Pase reglamentado		Concurso de selección	
	Frecuencia	%	Frecuencia	%
Licencia o incapacidad con goce de sueldo (por enfermedad, accidente o maternidad)	6,223	22.9	25,989	19.7
Ahorro para el retiro o pensión para vejez (SAR o AFORE)	11,627	42.8	58,043	43.9
Pensión en caso de invalidez	3,460	12.8	14,743	11.2
Becas y apoyos educativos	793	2.9	9,469	7.2
Pensión para su familia en caso de fallecimiento	5,051	18.6	23,814	18.0
<b>TOTAL</b>	<b>27,154</b>	<b>100</b>	<b>132,058</b>	<b>100</b>
Casos sin información	8,143		79,296	

Situación socioeconómica

## Tipo de casa en que habita regularmente

Cuadro 1.39

	Licenciatura			
	Pase reglamentado		Concurso de selección	
	Frecuencia	%	Frecuencia	%
Propia	18,964	53.7	115,783	54.8
Rentada	6,773	19.2	44,210	20.9
Se está pagando	3,157	8.9	16,471	7.8
De asistencia	29	0.1	217	0.1
De un familiar	6,098	17.3	32,630	15.4
Otra	276	0.8	2,043	1.0
<b>TOTAL</b>	<b>35,297</b>	<b>100</b>	<b>211,354</b>	<b>100</b>
Casos sin información	0		0	

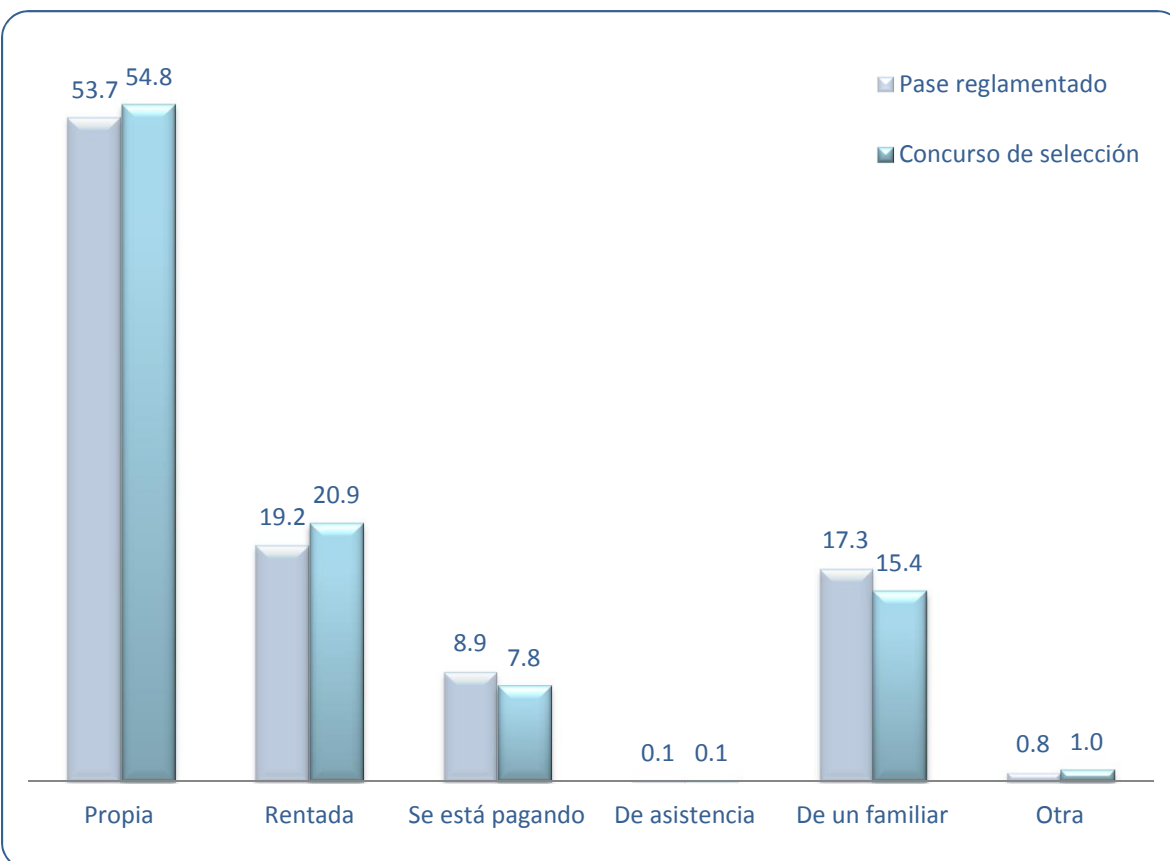

Situación socioeconómica

## Cuartos en la vivienda

Cuadro 1.40	Licenciatura			
	Pase reglamentado		Concurso de selección	
	Frecuencia	%	Frecuencia	%
1	573	1.6	5,197	2.4
2	3,052	8.6	26,550	12.6
3	7,342	20.8	48,999	23.2
4	9,039	25.6	50,913	24.1
5	7,201	20.4	37,172	17.6
6	4,015	11.4	20,423	9.7
7	1,856	5.3	9,850	4.6
8	1,130	3.2	6,073	2.9
9 ó más	1,089	3.1	6,177	2.9
<b>TOTAL</b>	<b>35,297</b>	<b>100</b>	<b>211,354</b>	<b>100</b>
Casos sin información	0		0	

## Cuartos para dormir

Cuadro 1.41	Licenciatura			
	Pase reglamentado		Concurso de selección	
	Frecuencia	%	Frecuencia	%
1	2,837	8.0	21,401	10.1
2	15,554	44.1	88,703	42.0
3	12,339	35.0	70,354	33.3
4 ó más	4,567	12.9	30,896	14.6
<b>TOTAL</b>	<b>35,297</b>	<b>100</b>	<b>211,354</b>	<b>100</b>
Casos sin información	0		0	

Situación socioeconómica

## ¿Con quién vives?

Cuadro 1.42	Licenciatura			
	Pase reglamentado		Concurso de selección	
	Frecuencia	%	Frecuencia	%
Padre y/o madre y/o hermanos(as)	33,033	93.6	180,770	85.5
Cónyuge y/o pareja y/o hijos(as)	348	1.0	11,873	5.6
Otros familiares	1,123	3.2	8,947	4.2
Compañeros(as)	41	0.1	955	0.5
Solo(a)	177	0.5	3,817	1.8
Otra situación	575	1.6	4,992	2.4
<b>TOTAL</b>	<b>35,297</b>	<b>100</b>	<b>211,354</b>	<b>100</b>
Casos sin información	0		0	

## Habitantes por vivienda

Cuadro 1.43	Licenciatura			
	Pase reglamentado		Concurso de selección	
	Frecuencia	%	Frecuencia	%
1	154	0.4	3,036	1.4
2	1,872	5.3	14,267	6.8
3	6,482	18.4	38,783	18.4
4	13,172	37.3	68,395	32.4
5	8,174	23.2	48,400	22.9
6	2,942	8.3	19,322	9.1
7	1,170	3.3	8,535	4.0
8	587	1.7	4,524	2.1
9 ó más	744	2.1	6,092	2.9
<b>TOTAL</b>	<b>35,297</b>	<b>100</b>	<b>211,354</b>	<b>100</b>
Casos sin información	0		0	

Situación socioeconómica

## Bienes y servicios en casa

**Cuadro 1.44**

	Licenciatura			
	Pase reglamentado		Concurso de selección	
	Frecuencia	%	Frecuencia	%
Línea telefónica fija	27,872	79.0	151,451	71.7
Internet en tu casa	32,153	91.1	181,059	85.7
Teléfono móvil o celular	34,041	96.4	202,683	95.9
Televisión de paga	11,477	32.5	77,831	36.8
Computadora	28,910	81.9	163,793	77.5
Tableta	7,741	21.9	52,960	25.1
Calentador de agua	28,442	80.6	153,403	72.6
Lavadora de ropa	29,681	84.1	173,094	81.9
Aspiradora	6,998	19.8	40,665	19.2
Tostador de pan	7,021	19.9	44,329	21.0
Reproductor de películas en DVD o Blu-ray	17,825	50.5	111,582	52.8
Personas de servicio	2,208	6.3	16,145	7.6
Servicio de drenaje o alcantarillado	32,874	93.1	191,251	90.5
Servicio de agua potable entubada	29,478	83.5	181,399	85.8
Luz eléctrica de servicio público	34,730	98.4	207,282	98.1
Gas natural o tanque para cocinar	31,687	89.8	187,872	88.9
Automóvil o camioneta	19,228	54.5	109,423	51.8
Baño con regadera y excusado	33,696	95.5	197,943	93.7

Notas: Las categorías de la variable no son excluyentes, por lo tanto los porcentajes no suman cien.

Automóvil o camioneta, baño con regadera y excusado son opciones que tienen 1 y 2 las cuales se sumaron.

## Focos en la vivienda

Cuadro 1.45	Licenciatura			
	Pase reglamentado		Concurso de selección	
	Frecuencia	%	Frecuencia	%
3 ó menos	1,520	4.3	13,974	6.6
4 a 8	15,382	43.6	96,173	45.5
9 a 13	10,167	28.8	56,430	26.7
14 a 18	4,116	11.7	22,478	10.6
19 a 23	1,851	5.2	9,772	4.6
24 a 28	1,018	2.9	5,565	2.6
29 a 33	569	1.6	2,893	1.4
34 a 38	310	0.9	1,697	0.8
39 a 43	175	0.5	967	0.5
44 ó más	189	0.5	1,405	0.7
<b>TOTAL</b>	<b>35,297</b>	<b>100</b>	<b>211,354</b>	<b>100</b>
Casos sin información	0		0	

## Material predominante en los pisos de la vivienda

Cuadro 1.46-1	Licenciatura			
	Pase reglamentado		Concurso de selección	
	Frecuencia	%	Frecuencia	%
Tierra	90	0.3	1,146	0.5
Cemento o firme	14,916	42.3	103,461	49.0
Linóleum, congóleum o vinil	2,452	6.9	12,296	5.8
Laminado o alfombra	1,483	4.2	7,229	3.4
Mosaico, mármol o vitropiso	15,245	43.2	81,530	38.6
Madera, duela o parquet	1,111	3.1	5,692	2.7
<b>TOTAL</b>	<b>35,297</b>	<b>100</b>	<b>211,354</b>	<b>100</b>
Casos sin información	0		0	

Situación socioeconómica

## Material predominante en los techos de la vivienda

Cuadro 1.46-2	Licenciatura			
	Pase reglamentado		Concurso de selección	
	Frecuencia	%	Frecuencia	%
Material de desecho	91	0.3	795	0.4
Lámina de cartón	145	0.4	1,325	0.6
Lámina metálica	644	1.8	5,856	2.8
Lámina de asbesto	1,326	3.8	8,234	3.9
Palma o paja	16	0.0	90	0.0
Madera o tejamanil	193	0.5	1,137	0.5
Teja	562	1.6	3,732	1.8
Terrado con vigería	546	1.6	2,792	1.3
Losa de concreto o viguetas con bovedilla	31,774	90.0	187,393	88.7
<b>TOTAL</b>	<b>35,297</b>	<b>100</b>	<b>211,354</b>	<b>100</b>
Casos sin información	0		0	

## Material predominante en los muros de la vivienda

Cuadro 1.46-3	Licenciatura			
	Pase reglamentado		Concurso de selección	
	Frecuencia	%	Frecuencia	%
Material de desecho	44	0.1	476	0.2
Lámina de cartón	34	0.1	281	0.1
Lámina metálica o asbesto	169	0.5	978	0.4
Carrizo, bambú o palma	30	0.1	141	0.1
Embarro o bajareque	126	0.4	607	0.3
Madera	100	0.3	1,046	0.5
Adobe	268	0.7	2,678	1.3
Muros de tabique, ladrillo, block, piedra o concreto	34,526	97.8	205,147	97.1
<b>TOTAL</b>	<b>35,297</b>	<b>100</b>	<b>211,354</b>	<b>100</b>
Casos sin información	0		0	

Situación socioeconómica



## Ingreso familiar mensual (Salarios mínimos)

Cuadro 1.47

	Licenciatura			
	Pase reglamentado		Concurso de selección	
	Frecuencia	%	Frecuencia	%
Menos de 2	12,997	36.8	99,443	47.1
De 2 a menos de 4	12,417	35.2	63,028	29.8
De 4 a menos de 6	5,206	14.7	23,927	11.3
De 6 a menos de 8	2,529	7.2	12,535	5.9
De 8 a menos de 10	1,228	3.5	6,237	3.0
Más de 10	920	2.6	6,184	2.9
<b>TOTAL</b>	<b>35,297</b>	<b>100</b>	<b>211,354</b>	<b>100</b>
Casos sin información	0		0	

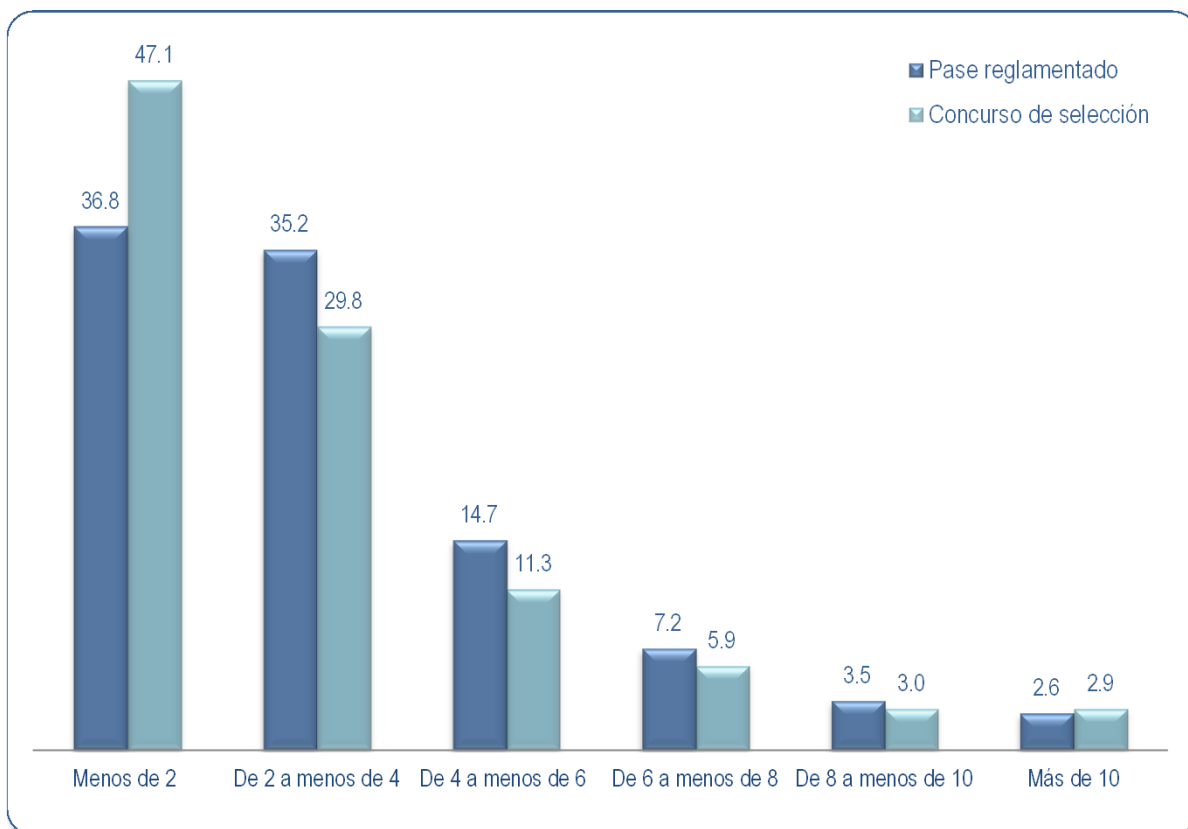

Situación socioeconómica

## Por falta de dinero tú o alguien en tu familia:

Cuadro 1.48

	Licenciatura			
	Pase reglamentado		Concurso de selección	
	Frecuencia	%	Frecuencia	%
Tuvo una alimentación muy poco variada	9,043	25.6	50,065	23.7
Dejó de desayunar, comer o cenar	4,109	11.6	21,657	10.2
Comió menos de lo que piensa debía comer	6,905	19.6	37,188	17.6
Se quedó sin comer	1,615	4.6	8,567	4.1
Sintió hambre y no comió	3,679	10.4	19,570	9.3
Solo comió una vez al día	3,988	11.3	21,099	10.0

Nota: Las categorías de la variable no son excluyentes, por lo tanto los porcentajes no suman cien.

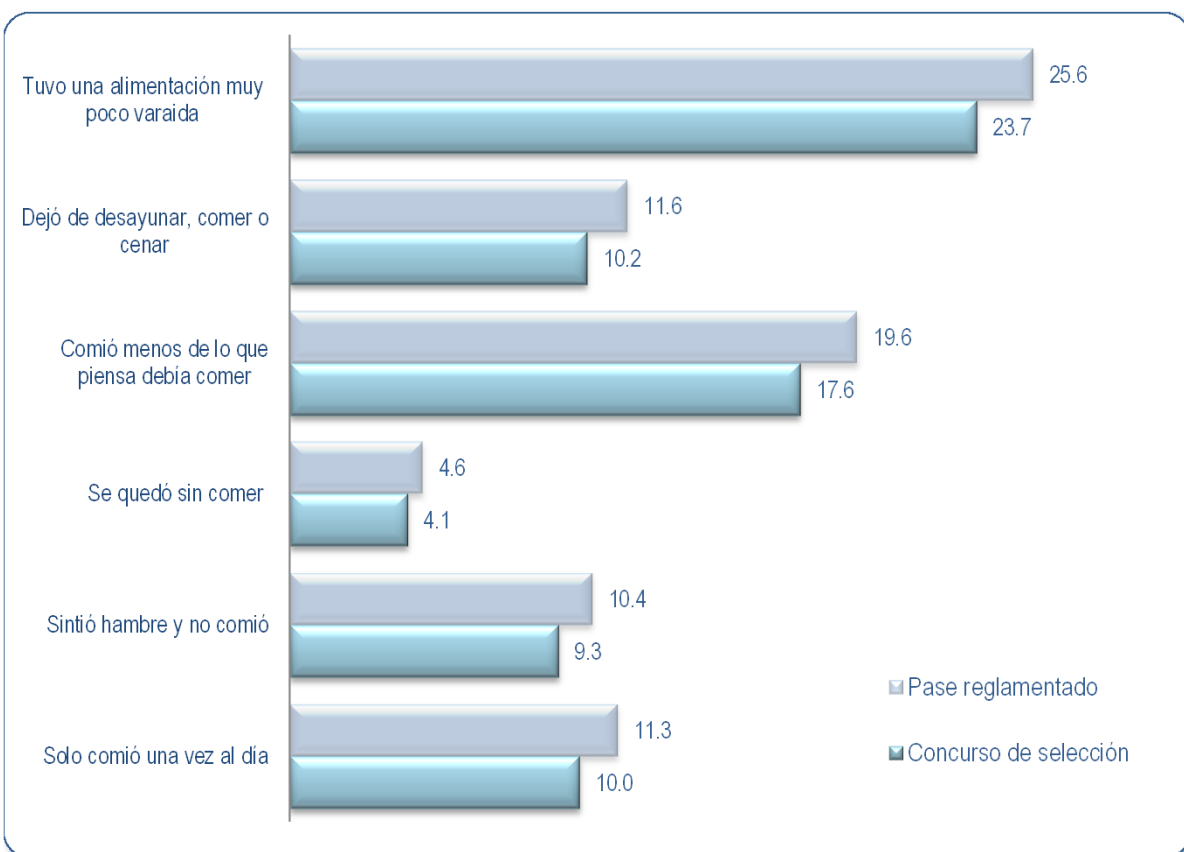

## Situación laboral del estudiante

Cuadro 1.49

	Licenciatura			
	Pase reglamentado		Concurso de selección	
	Frecuencia	%	Frecuencia	%
Permanente con plaza	1,585	4.5	28,649	13.5
Temporal	5,774	16.4	37,602	17.8
Familiar con o sin pago	3,356	9.5	23,209	11.0
No trabaja	24,582	69.6	121,894	57.7
<b>TOTAL</b>	<b>35,297</b>	<b>100</b>	<b>211,354</b>	<b>100</b>
Casos sin información	0		0	

## Pase reglamentado

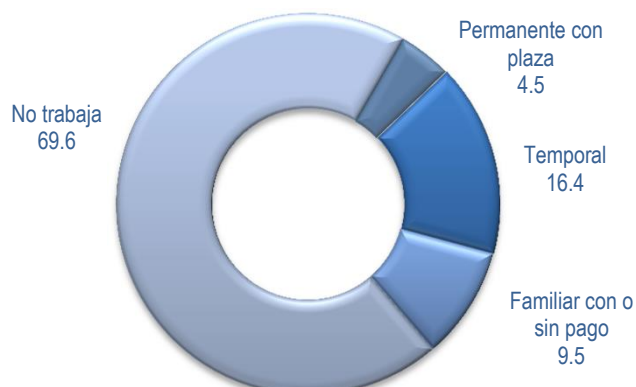

## Concurso de selección

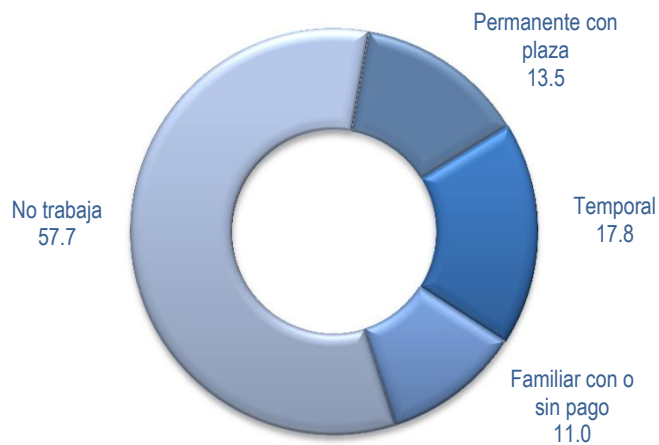

## Horas de trabajo a la semana

Cuadro 1.50

	Licenciatura			
	Pase reglamentado		Concurso de selección	
	Frecuencia	%	Frecuencia	%
Menos de 16	4,818	45.0	34,214	38.2
De 16 a 32	3,573	33.3	24,737	27.7
Más de 32	2,324	21.7	30,496	34.1
<b>TOTAL</b>	<b>10,715</b>	<b>100</b>	<b>89,447</b>	<b>100</b>
Casos sin información	0		13	

Nota: Solo incluye a los que trabajan.

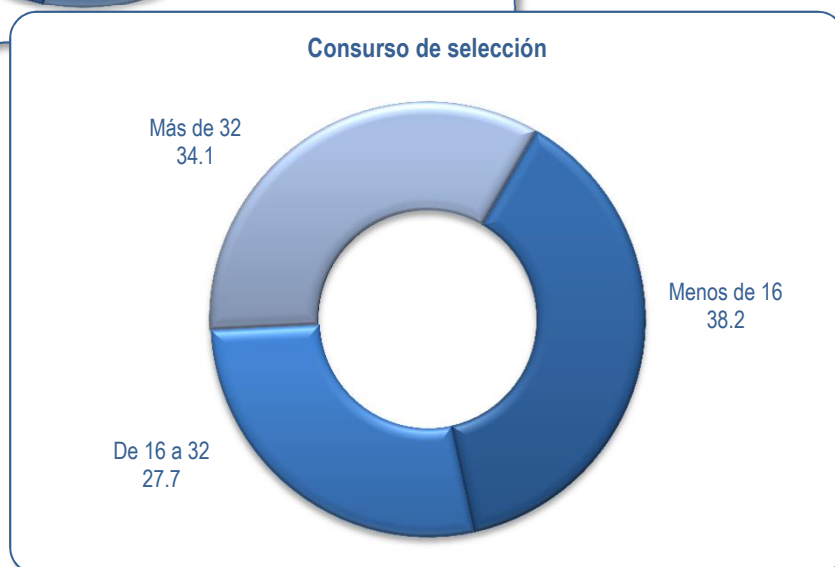
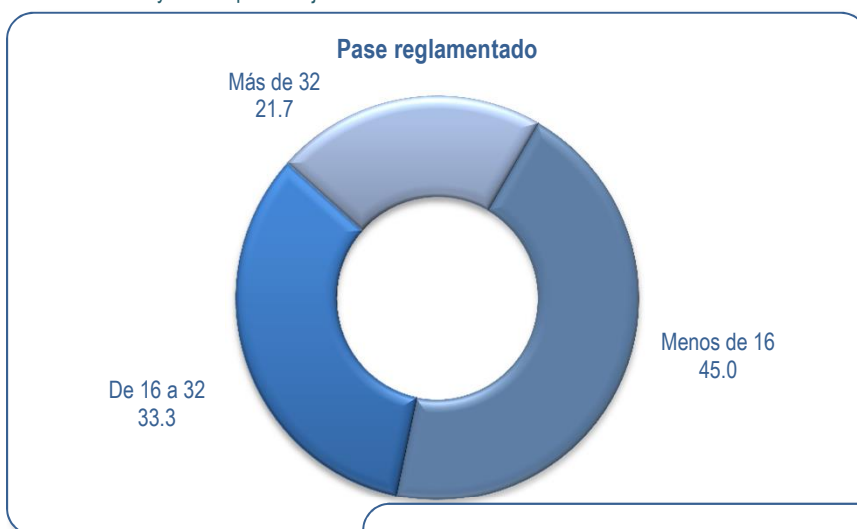

## **2. Población Asignada**



## **Datos Generales**





**Edad (Bachillerato)**

**Cuadro 2.1-1**

	Bachillerato	
	Frecuencia	%
14 ó menos	45	0.1
15	26,704	78.2
16	5,777	16.9
17	1,081	3.2
18	318	0.9
19	112	0.3
20	51	0.2
De 21 a 25	60	0.2
De 26 a 30	8	0.0
Más de 30	2	0.0
<b>TOTAL</b>	<b>34,158</b>	<b>100</b>
Casos sin información	0	
Promedio	15.3	
Desviación estándar	0.7	

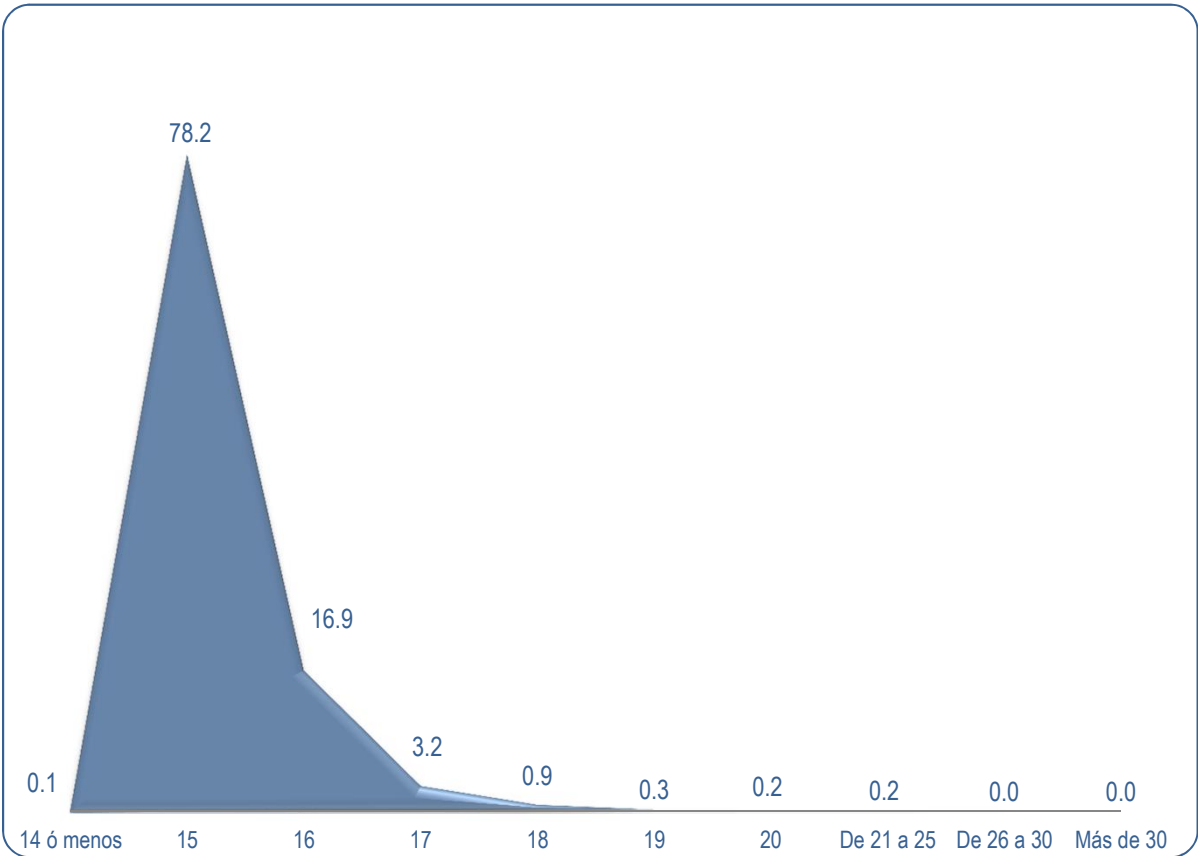

Edad (Licenciatura)

Cuadro 2.1-2

	Licenciatura			
	Pase reglamentado		Concurso de selección	
	Frecuencia	%	Frecuencia	%
17 ó menos	37	0.1	83	0.3
18	17,496	60.3	4,046	15.3
19	7,257	25.0	4,838	18.3
20	2,271	7.8	3,337	12.6
21	832	2.9	2,204	8.4
22	378	1.3	1,579	6.0
23	205	0.7	1,191	4.5
24	120	0.4	1,020	3.9
25	86	0.3	870	3.3
De 26 a 30	171	0.6	3,030	11.5
Más de 30	157	0.6	4,208	15.9
<b>TOTAL</b>	<b>29,010</b>	<b>100</b>	<b>26,406</b>	<b>100</b>
Casos sin información	3		0	
Promedio	18.8		24.1	
Desviación estándar	2.1		7.1	

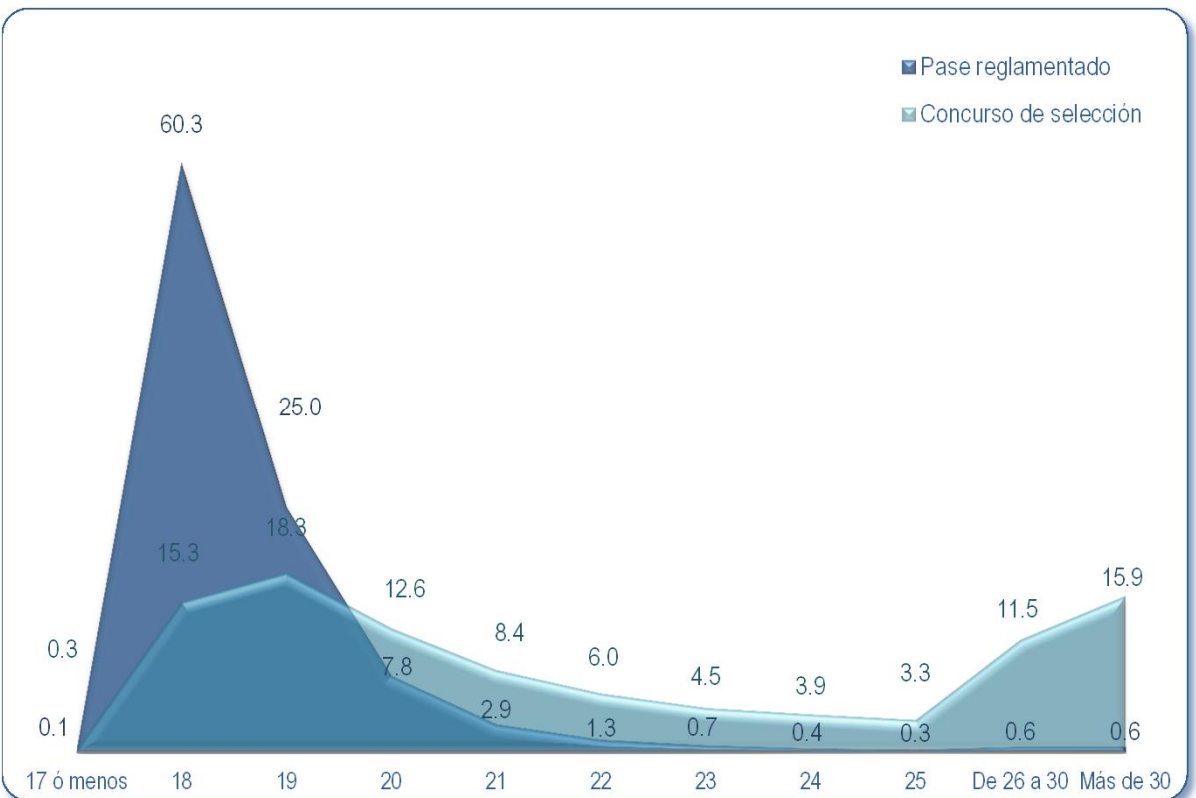

Datos generales

Sexo

**Cuadro 2.2**

	Bachillerato		Licenciatura			
	Frecuencia	%	Frecuencia	%	Frecuencia	%
Masculino	16,928	49.6	13,259	45.7	13,767	52.1
Femenino	17,230	50.4	15,752	54.3	12,639	47.9
<b>TOTAL</b>	<b>34,158</b>	<b>100</b>	<b>29,011</b>	<b>100</b>	<b>26,406</b>	<b>100</b>
Casos sin información	0		2		0	

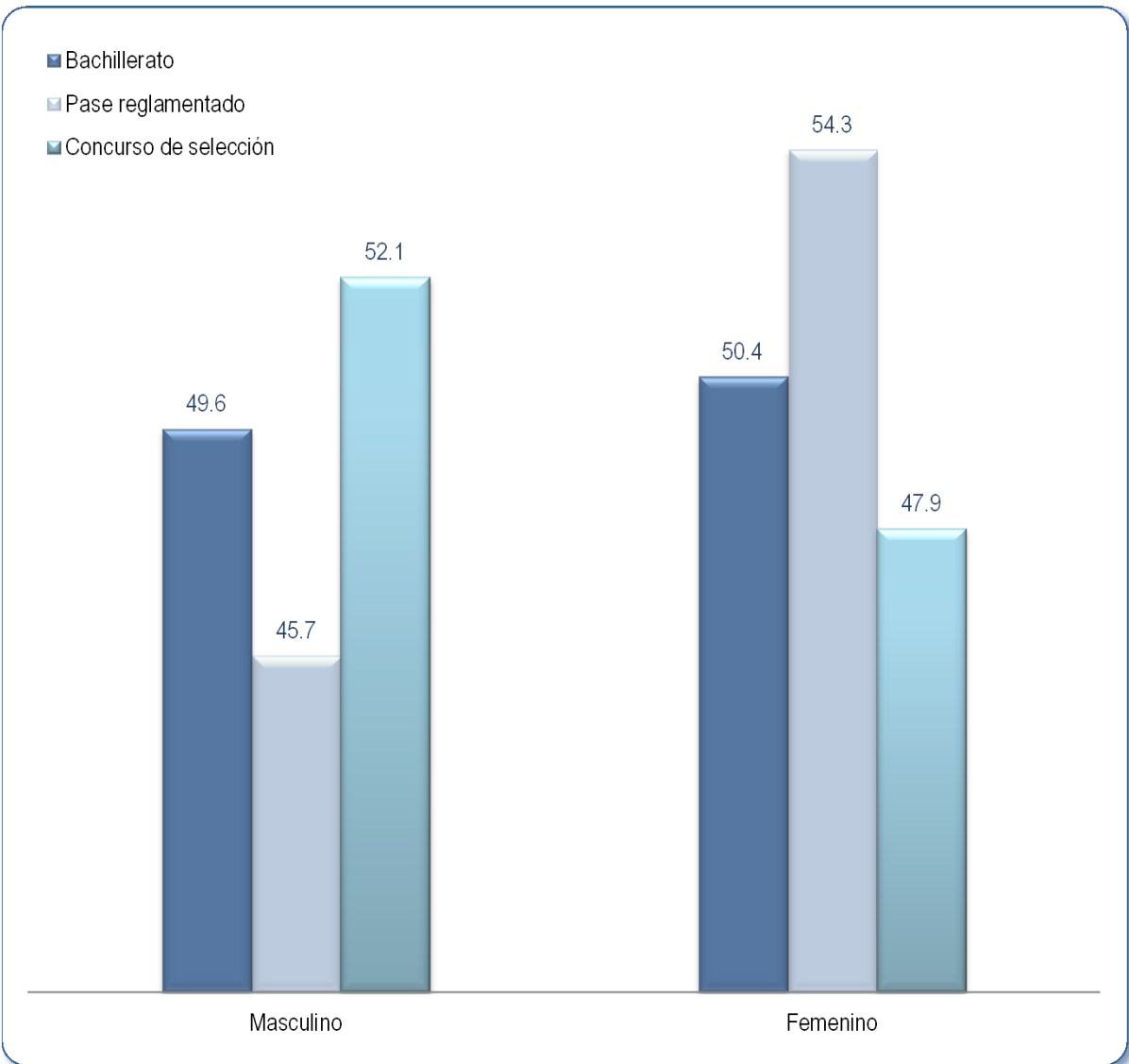

Lugar de Nacimiento

Cuadro 2.3

	Bachillerato		Licenciatura			
	Frecuencia	%	Frecuencia	Pase reglamentado %	Frecuencia	Concurso de selección %
Ciudad de México	22,091	64.7	19,234	66.3	13,309	50.4
Estado de México	10,153	29.7	8,238	28.4	6,221	23.6
Otro Estado de la República	1,640	4.8	1,402	4.8	6,653	25.2
En el extranjero	274	0.8	139	0.5	223	0.8
<b>TOTAL</b>	<b>34,158</b>	<b>100</b>	<b>29,013</b>	<b>100</b>	<b>26,406</b>	<b>100</b>
Casos sin información	0		0		0	

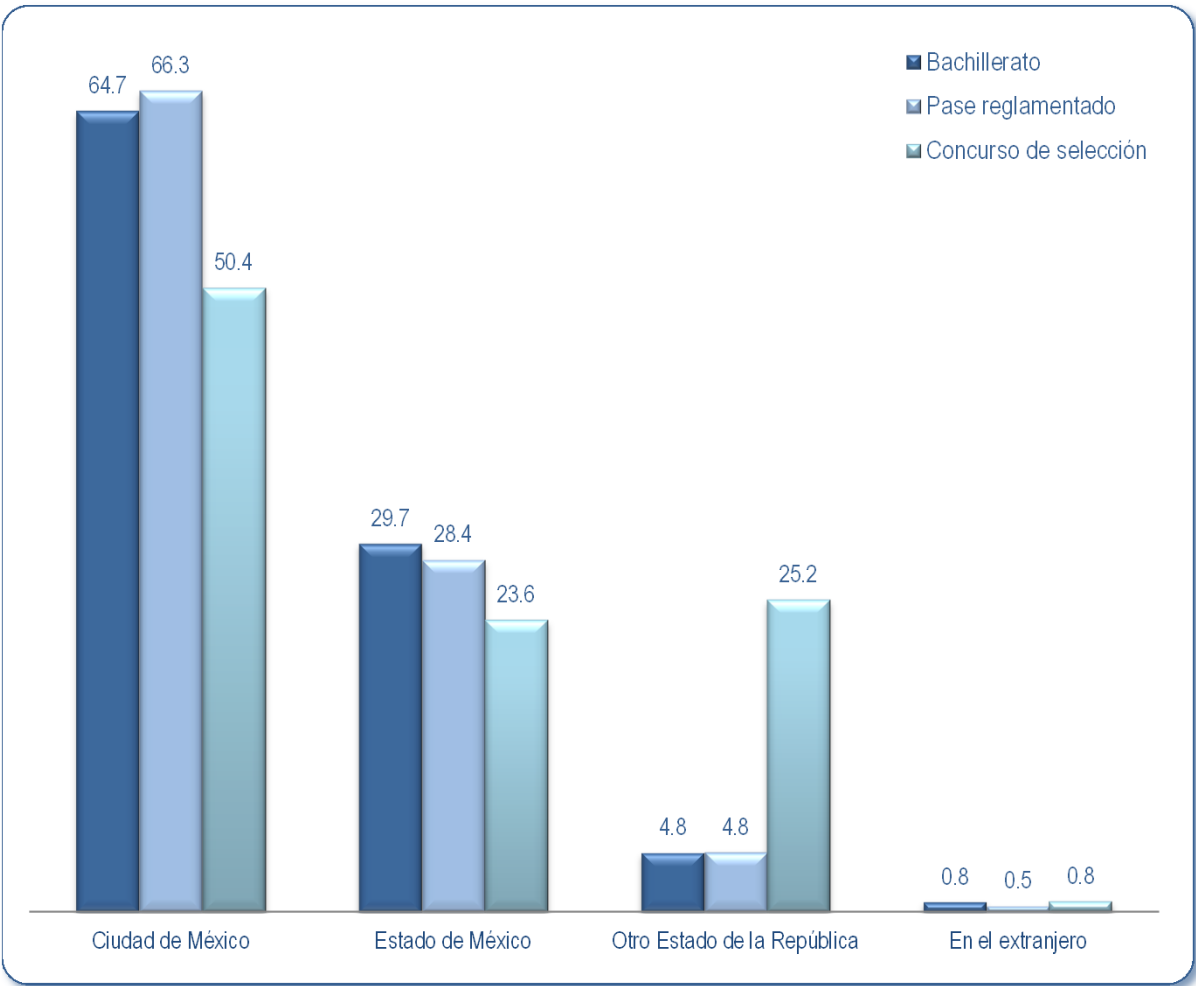

Estado Civil

Cuadro 2.4

	Bachillerato		Licenciatura			
	Frecuencia	%	Frecuencia	Pase reglamentado %	Concurso de selección Frecuencia	%
Casado(a)	25	0.1	139	0.5	2,031	7.7
Soltero(a)	33,211	97.2	28,355	97.7	22,358	84.7
Divorciado(a)	10	0.0	22	0.1	326	1.2
Unión libre	146	0.4	269	0.9	1,287	4.9
Separado(a)	27	0.1	35	0.1	278	1.0
Viudo(a)	8	0.0	2	0.0	27	0.1
Otro	731	2.2	191	0.7	99	0.4
<b>TOTAL</b>	<b>34,158</b>	<b>100</b>	<b>29,013</b>	<b>100</b>	<b>26,406</b>	<b>100</b>
Casos sin información	0		0		0	

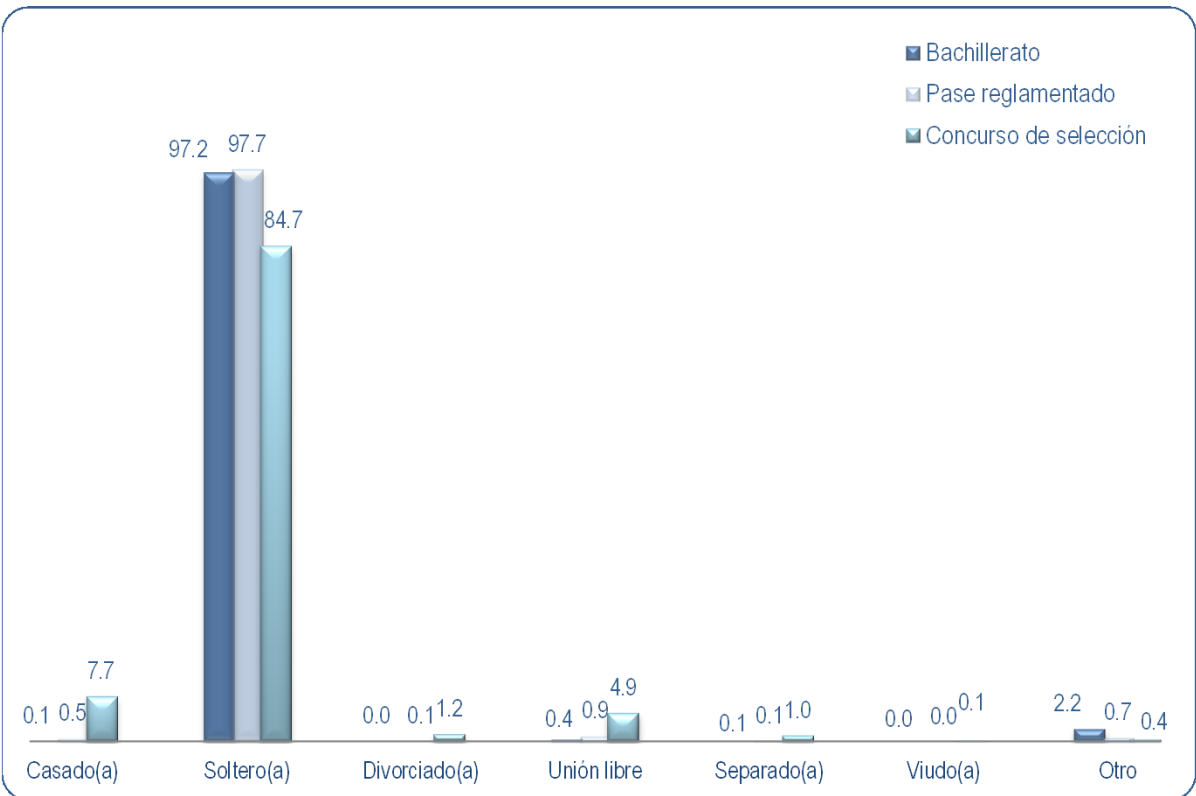

Descendencia

**Cuadro 2.5**

	Bachillerato		Licenciatura			
	Frecuencia	%	Frecuencia	Pase reglamentado %	Concurso de selección Frecuencia	%
Con hijos(as)	71	0.2	446	1.5	3,858	14.6
Sin hijos(as)	34,087	99.8	28,567	98.5	22,548	85.4
<b>TOTAL</b>	<b>34,158</b>	<b>100</b>	<b>29,013</b>	<b>100</b>	<b>26,406</b>	<b>100</b>
Casos sin información	0		0		0	

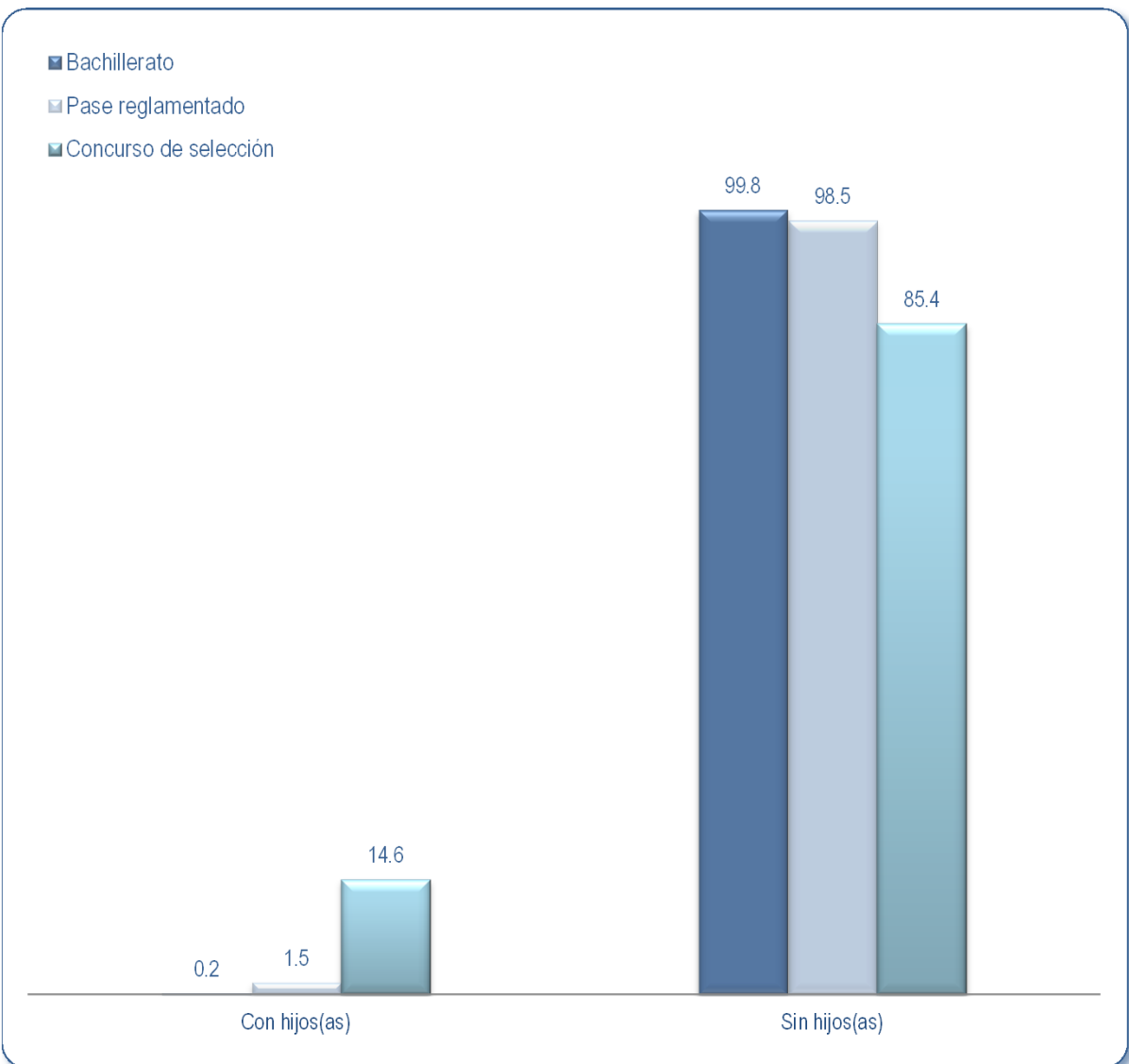

Tipo de primaria cursada

**Cuadro 2.6**

	Bachillerato		Licenciatura			
	Frecuencia	%	Frecuencia	Pase reglamentado %	Concurso de selección Frecuencia	%
Pública	23,599	69.1	20,076	69.2	17,878	67.7
Privada	8,521	24.9	7,075	24.4	6,518	24.7
Ambas	2,038	6.0	1,862	6.4	2,010	7.6
<b>TOTAL</b>	<b>34,158</b>	<b>100</b>	<b>29,013</b>	<b>100</b>	<b>26,406</b>	<b>100</b>
Casos sin información	0		0		0	

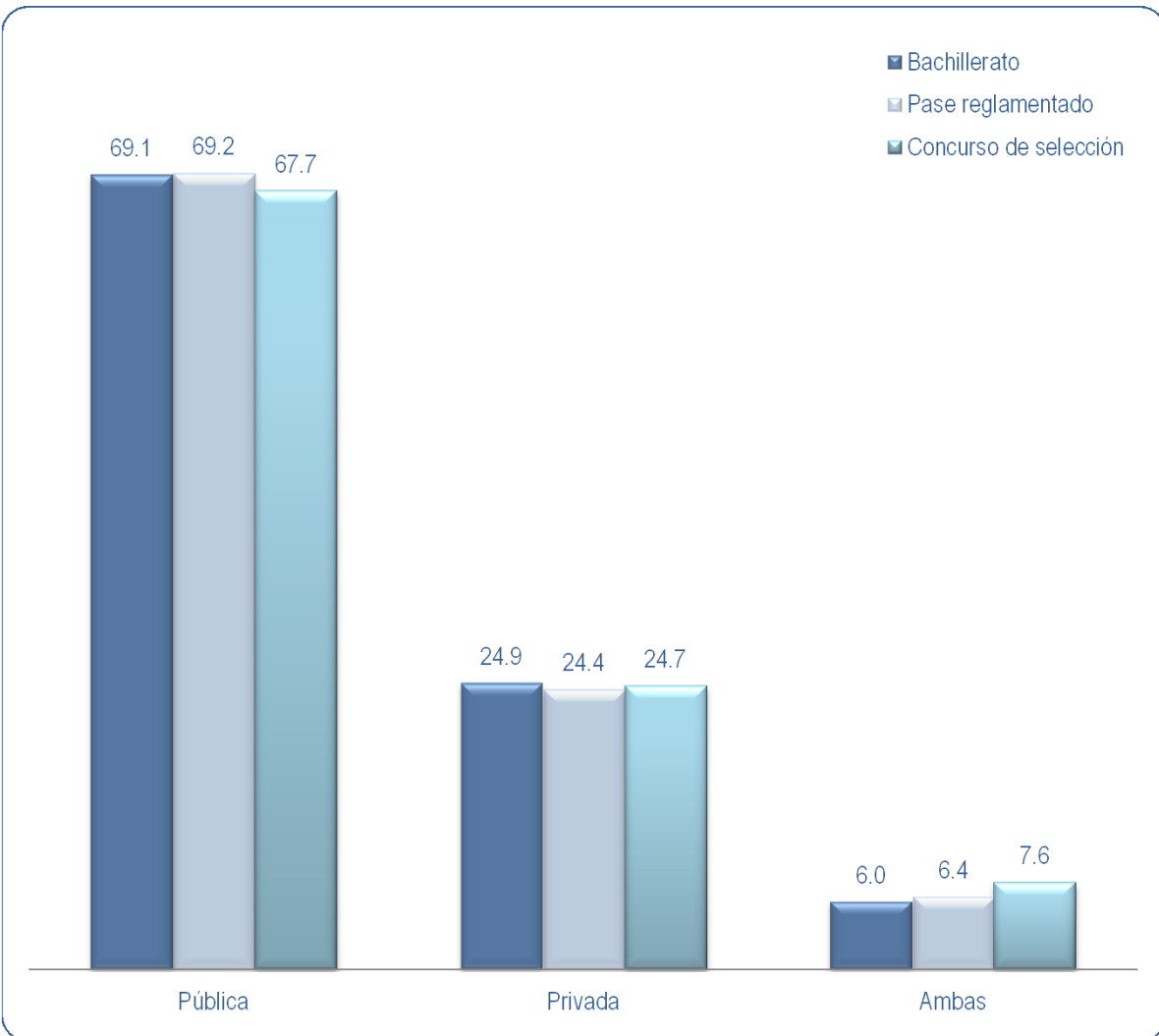

Tipo de secundaria cursada

**Cuadro 2.7**

	Bachillerato		Licenciatura			
	Frecuencia	%	Frecuencia	Pase reglamentado %	Concurso de selección Frecuencia	%
Pública	26,017	76.2	22,915	79.0	19,607	74.3
Privada	7,240	21.2	5,476	18.9	5,926	22.4
Ambas	901	2.6	622	2.1	873	3.3
<b>TOTAL</b>	<b>34,158</b>	<b>100</b>	<b>29,013</b>	<b>100</b>	<b>26,406</b>	<b>100</b>
Casos sin información	0		0		0	

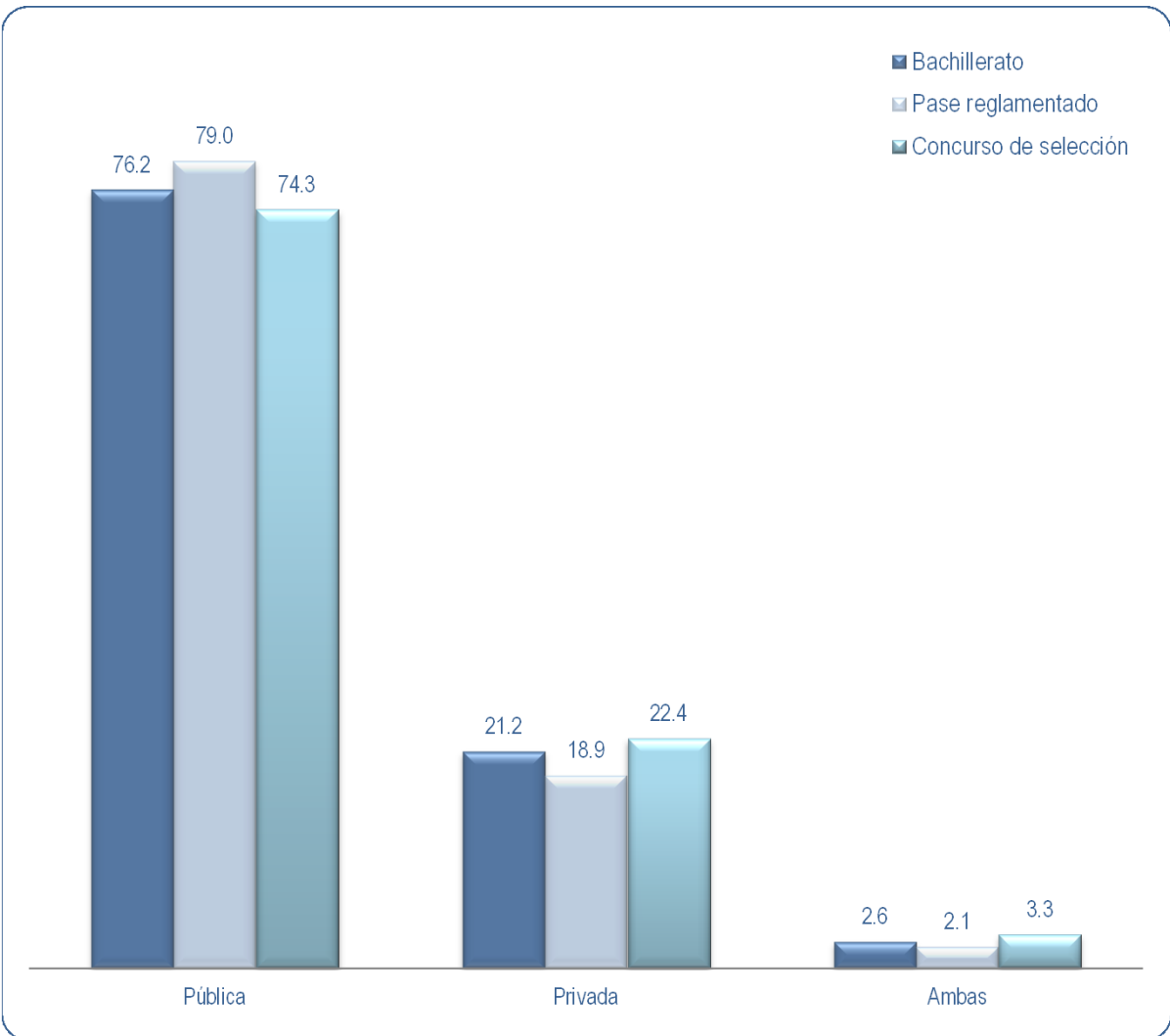



Tipo de bachillerato cursado

Cuadro 2.8

	Licenciatura	
	Concurso de selección	%
Público	19,670	74.5
Privado	5,408	20.5
Ambos	1,327	5.0
<b>TOTAL</b>	<b>26,405</b>	<b>100</b>
Casos sin información	1	

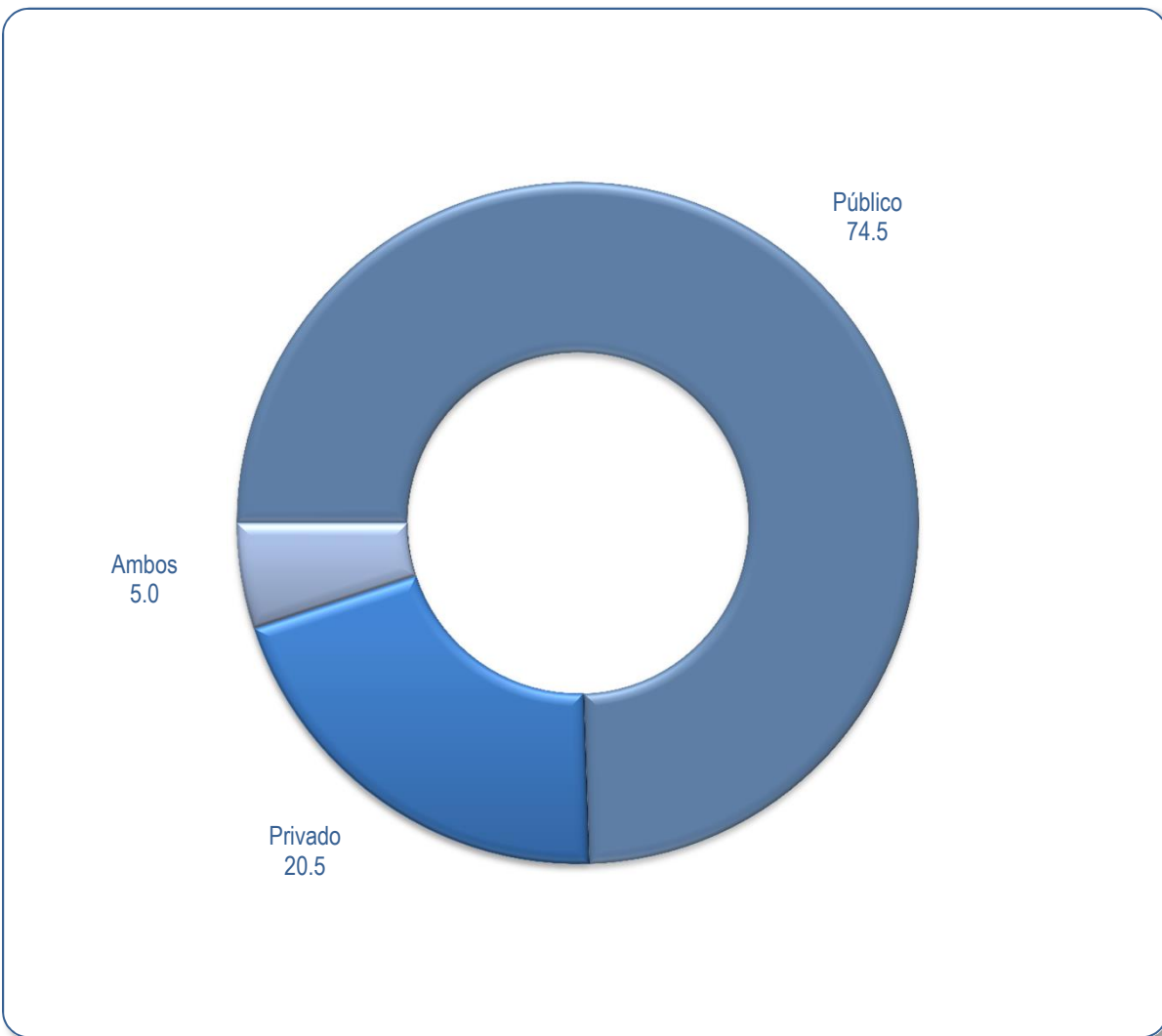



## **Datos de Estudios Inmediatos Anteriores**



**Ubicación de la escuela de procedencia**

**Cuadro 2.9**

	Bachillerato		Licenciatura Concurso de selección	
	Frecuencia	%	Frecuencia	%
Ciudad de México	21,970	64.3	10,543	49.7
Estado de México	11,704	34.3	5,738	27.0
Otro estado de la República	477	1.4	4,841	22.8
En el extranjero	7	0.0	96	0.5
<b>TOTAL</b>	<b>34,158</b>	<b>100</b>	<b>21,218</b>	<b>100</b>
Casos sin información	0		5,188	

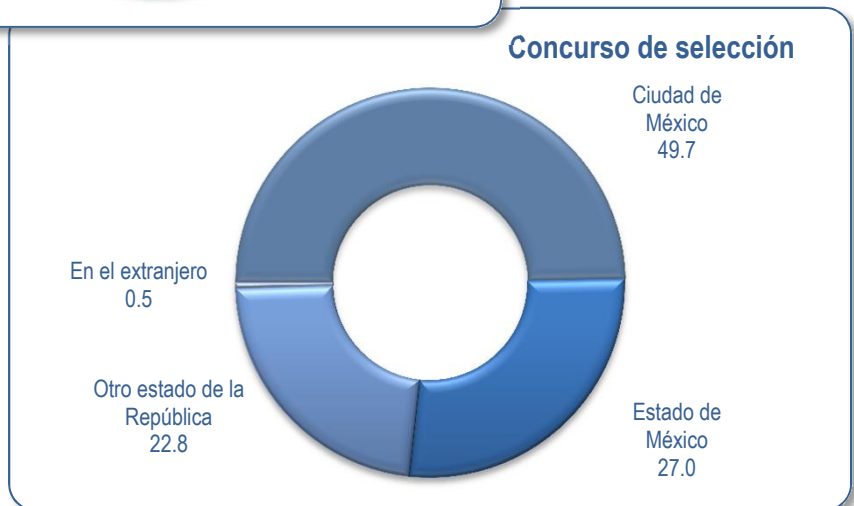
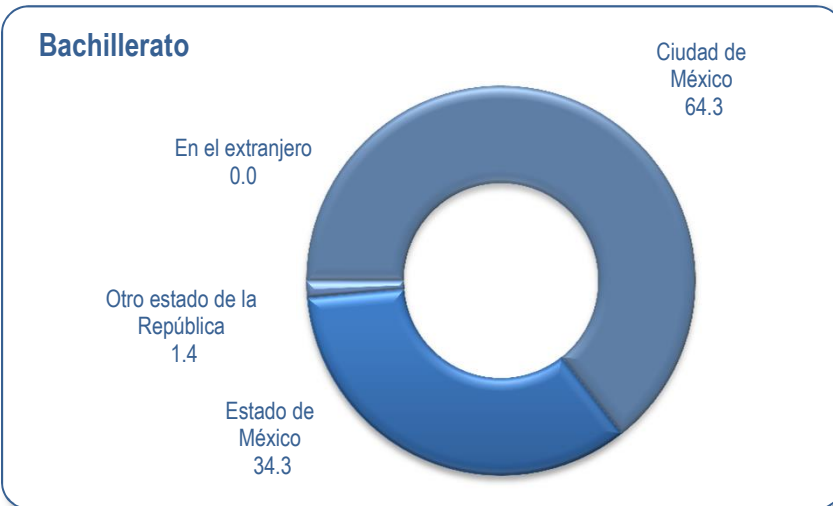

**Escuela de procedencia**

**Cuadro 2.10**

	Bachillerato		Licenciatura Concurso de selección	
	Frecuencia	%	Frecuencia	%
Iniciación Universitaria	568	1.7	-	-
Incorporada a la UNAM*	-	-	5,298	20.1
Incorporada a la SEP	31,810	93.1	8,383	31.7
Colegio de Bachilleres*	-	-	4,767	18.1
Escuela Estatal o Municipal	1,548	4.5	2,133	8.1
Vocacional*	-	-	1,293	4.9
Normal Superior*	-	-	495	1.9
Bachillerato a distancia*	-	-	327	1.2
Del extranjero	17	0.1	-	-
Otra	215	0.6	3,710	14.0
<b>TOTAL</b>	<b>34,158</b>	<b>100</b>	<b>26,406</b>	<b>100</b>
Casos sin información	0		0	

\* Opciones solo para licenciatura concurso de selección.

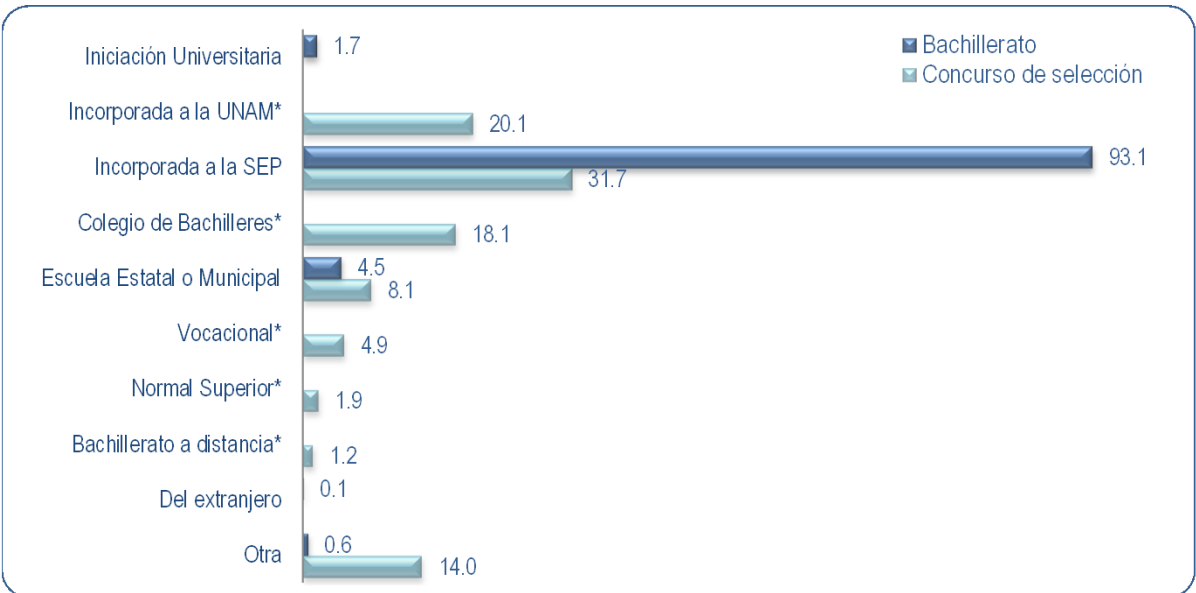

Plantel de procedencia

Cuadro 2.11

Plantel de procedencia	Licenciatura	
	Pase reglamentado Frecuencia	%
<b>Escuela Nacional Preparatoria</b>	<b>13,495</b>	<b>46.5</b>
Plantel 1 Gabino Barreda	1,141	3.9
Plantel 2 Erasmo Castellanos Quinto	1,471	5.1
Plantel 3 Justo Sierra	1,214	4.2
Plantel 4 Vidal Castañeda y Nájera	1,165	4.0
Plantel 5 José Vasconcelos	2,363	8.1
Plantel 6 Antonio Caso	1,515	5.2
Plantel 7 Ezequiel A. Chávez	1,386	4.8
Plantel 8 Miguel E. Schulz	1,472	5.1
Plantel 9 Pedro de Alba	1,768	6.1
<b>Colegio de Ciencias y Humanidades</b>	<b>15,485</b>	<b>53.4</b>
Plantel Azcapotzalco	3,010	10.4
Plantel Naucalpan	2,960	10.2
Plantel Vallejo	2,992	10.3
Plantel Oriente	3,373	11.6
Plantel Sur	3,150	10.9
<b>A Distancia</b>	<b>33</b>	<b>0.1</b>
<b>TOTAL</b>	<b>29,013</b>	<b>100</b>
Casos sin información	0	

Nota: En educación a distancia son pocos estudiantes por lo que no se grafican debido a que el valor es muy pequeño.



Datos de estudios inmediatos anteriores

## Año de ingreso a la escuela de procedencia

**Cuadro 2.12**

	Bachillerato		Licenciatura			
	Frecuencia	%	Pase reglamentado		Concurso de selección	
	Frecuencia	%	Frecuencia	%	Frecuencia	%
2007 ó menos	s.d.	-	s.d.	-	4,645	18.1
2008	s.d.	-	s.d.	-	572	2.2
2009	s.d.	-	s.d.	-	771	3.0
2010	s.d.	-	s.d.	-	817	3.2
2011	s.d.	-	s.d.	-	998	3.9
2012	s.d.	-	s.d.	-	1,344	5.2
2013	s.d.	-	s.d.	-	1,819	7.1
2014	s.d.	-	s.d.	-	2,847	11.1
2015	s.d.	-	s.d.	-	5,460	21.2
2016	s.d.	-	s.d.	-	5,750	22.3
2017	s.d.	-	s.d.	-	704	2.7
<b>TOTAL</b>	-	-	-	-	<b>25,727</b>	<b>100</b>
Casos sin información	-	-	-	-	679	
s.d. sin dato						

## Año de egreso de la escuela de procedencia

**Cuadro 2.13**

	Bachillerato		Licenciatura			
	Frecuencia	%	Pase reglamentado		Concurso de selección	
	Frecuencia	%	Frecuencia	%	Frecuencia	%
2007 ó menos	8	0.0	s.d.	-	s.d.	-
2008 a 2012	21	0.1	s.d.	-	s.d.	-
2013	30	0.1	s.d.	-	s.d.	-
2014	38	0.1	s.d.	-	s.d.	-
2015	165	0.5	s.d.	-	s.d.	-
2016	263	0.8	s.d.	-	s.d.	-
2017	828	2.4	s.d.	-	s.d.	-
2018	4,547	13.3	s.d.	-	s.d.	-
2019	28,257	82.7	s.d.	-	s.d.	-
<b>TOTAL</b>	<b>34,157</b>	<b>100</b>	-	-	-	-
Casos sin información	849		-	-	-	-
s.d. sin dato						

Datos de estudios inmediatos anteriores



## Realización de estudios inmediatos anteriores en tres años

Cuadro 2.14	Bachillerato		Licenciatura			
	Frecuencia	%	Pase reglamentado		Concurso de selección	
			Frecuencia	%	Frecuencia	%
Sí	33,704	98.7	23,162	79.8	19,857	75.2
No, por motivos económicos	65	0.2	783	2.7	1,577	6.0
No, por problemas emocionales	75	0.2	796	2.7	615	2.3
No, por reprobar materias	98	0.3	3,193	11.0	1,552	5.9
No, por causas médicas	33	0.1	275	1.0	174	0.6
No, por otras causas	183	0.5	804	2.8	2,631	10.0
<b>TOTAL</b>	<b>34,158</b>	<b>100</b>	<b>29,013</b>	<b>100</b>	<b>26,406</b>	<b>100</b>
Casos sin información	0		0		0	

## Materias recursadas

Cuadro 2.15	Bachillerato		Licenciatura			
	Frecuencia	%	Pase reglamentado		Concurso de selección	
			Frecuencia	%	Frecuencia	%
Ninguna	34,055	99.7	15,442	53.2	21,488	81.4
De 1 a 2	72	0.2	8,613	29.7	3,188	12.1
3 ó más	31	0.1	4,958	17.1	1,730	6.5
<b>TOTAL</b>	<b>34,158</b>	<b>100</b>	<b>29,013</b>	<b>100</b>	<b>26,406</b>	<b>100</b>
Casos sin información	0		0		0	

Promedio de calificaciones

Cuadro 2.16

	Bachillerato		Licenciatura			
	Frecuencia	%	Frecuencia	%	Frecuencia	%
7.0 a 7.5	1,902	5.6	3,233	11.1	4,618	17.5
7.6 a 8.0	3,053	8.9	5,688	19.6	4,985	18.9
8.1 a 8.5	5,103	14.9	7,001	24.1	6,193	23.4
8.6 a 9.0	6,376	18.7	6,744	23.3	4,799	18.2
9.1 a 9.5	8,760	25.7	5,076	17.5	4,035	15.3
9.6 a 10	8,964	26.2	1,271	4.4	1,776	6.7
<b>TOTAL</b>	<b>34,158</b>	<b>100</b>	<b>29,013</b>	<b>100</b>	<b>26,406</b>	<b>100</b>
Casos sin información	0		0		0	

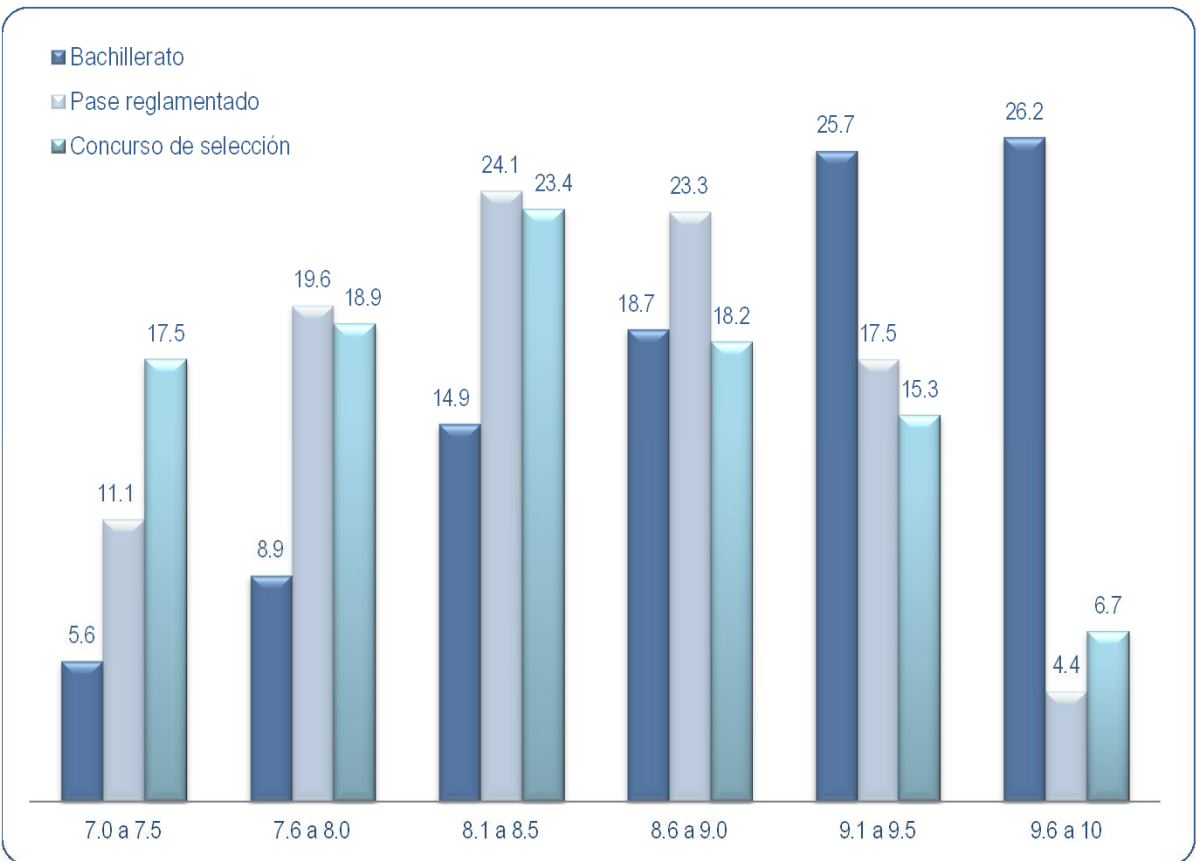

Datos de estudios inmediatos anteriores

**Turno**

**Cuadro 2.17**

	Bachillerato		Licenciatura			
	Frecuencia	%	Frecuencia	Pase reglamentado %	Frecuencia	Concurso de selección %
Matutino	29,056	85.1	15,680	56.4	17,309	65.5
Vespertino	4,192	12.3	12,133	43.6	5,071	19.2
Nocturno	10	0.0	-	-	43	0.2
Distintos turnos	786	2.3	-	-	1,716	6.5
Sistema abierto	114	0.3	-	-	2,267	8.6
<b>TOTAL</b>	<b>34,158</b>	<b>100</b>	<b>27,813</b>	<b>100</b>	<b>26,406</b>	<b>100</b>
Casos sin información	0		1,200		0	

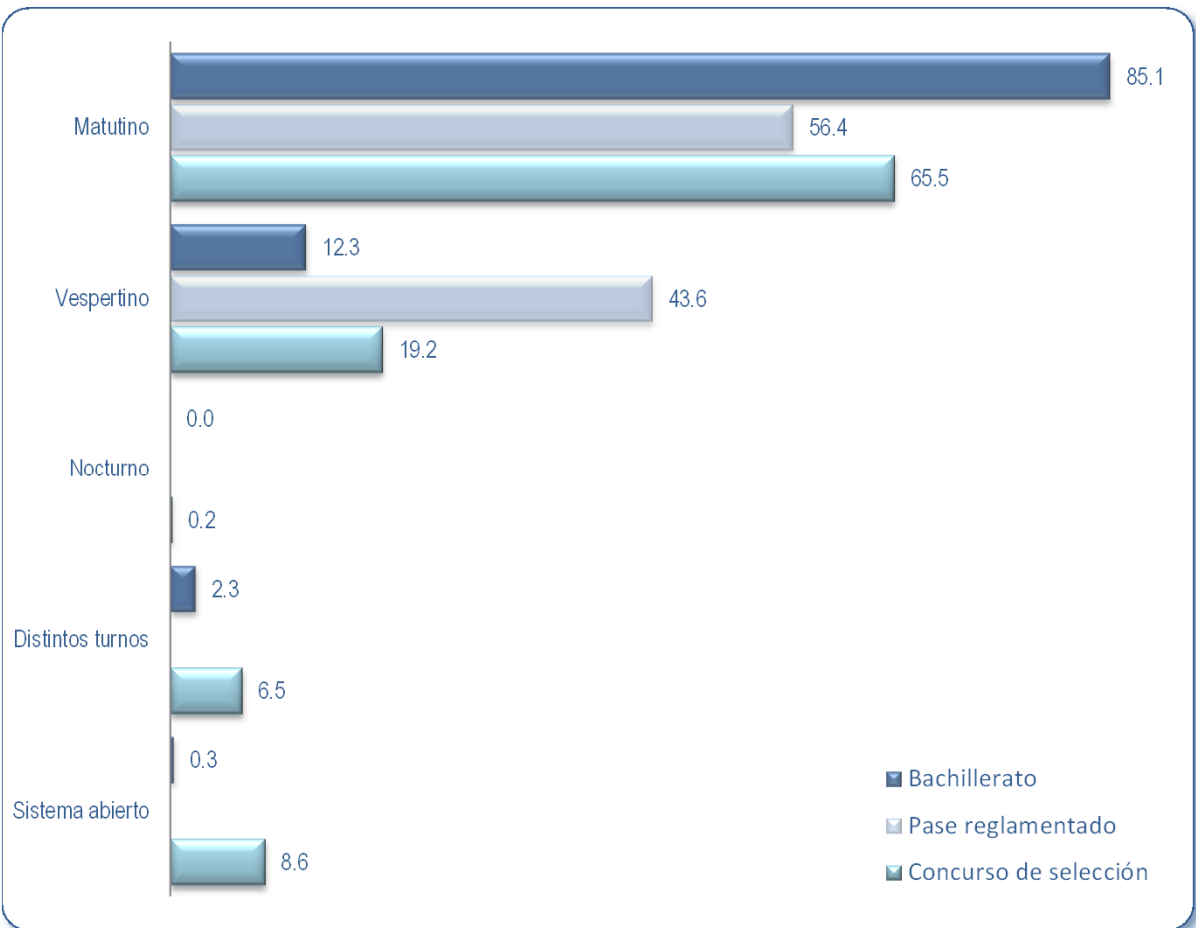

Datos de estudios inmediatos anteriores

## Preparación teórica recibida

Cuadro 2.18	Bachillerato		Licenciatura			
	Frecuencia	%	Pase reglamentado		Concurso de selección	
			Frecuencia	%	Frecuencia	%
Excelente	11,745	34.4	11,369	39.2	8,660	32.8
Buena	19,473	57.0	16,031	55.3	14,598	55.3
Regular	2,734	8.0	1,524	5.2	2,859	10.8
Deficiente	206	0.6	89	0.3	289	1.1
<b>TOTAL</b>	<b>34,158</b>	<b>100</b>	<b>29,013</b>	<b>100</b>	<b>26,406</b>	<b>100</b>
Casos sin información	0		0		0	

## Preparación práctica recibida

Cuadro 2.19	Bachillerato		Licenciatura			
	Frecuencia	%	Pase reglamentado		Concurso de selección	
			Frecuencia	%	Frecuencia	%
Excelente	8,842	25.9	7,869	27.1	6,602	25.0
Buena	18,285	53.5	15,355	52.9	13,559	51.4
Regular	6,148	18.0	5,075	17.5	5,265	19.9
Deficiente	883	2.6	714	2.5	980	3.7
<b>TOTAL</b>	<b>34,158</b>	<b>100</b>	<b>29,013</b>	<b>100</b>	<b>26,406</b>	<b>100</b>
Casos sin información	0		0		0	

**Exámenes extraordinarios presentados**

**Cuadro 2.20**

	Bachillerato		Licenciatura			
	Frecuencia	%	Frecuencia	Pase reglamentado %	Concurso de selección Frecuencia	%
Ninguno	32,894	96.3	14,950	51.5	15,576	59.0
1 a 3	1,198	3.5	7,522	25.9	7,117	26.9
4 a 6	54	0.2	3,435	11.9	2,263	8.6
7 ó más	12	0.0	3,106	10.7	1,450	5.5
<b>TOTAL</b>	<b>34,158</b>	<b>100</b>	<b>29,013</b>	<b>100</b>	<b>26,406</b>	<b>100</b>
Casos sin información	0		0		0	

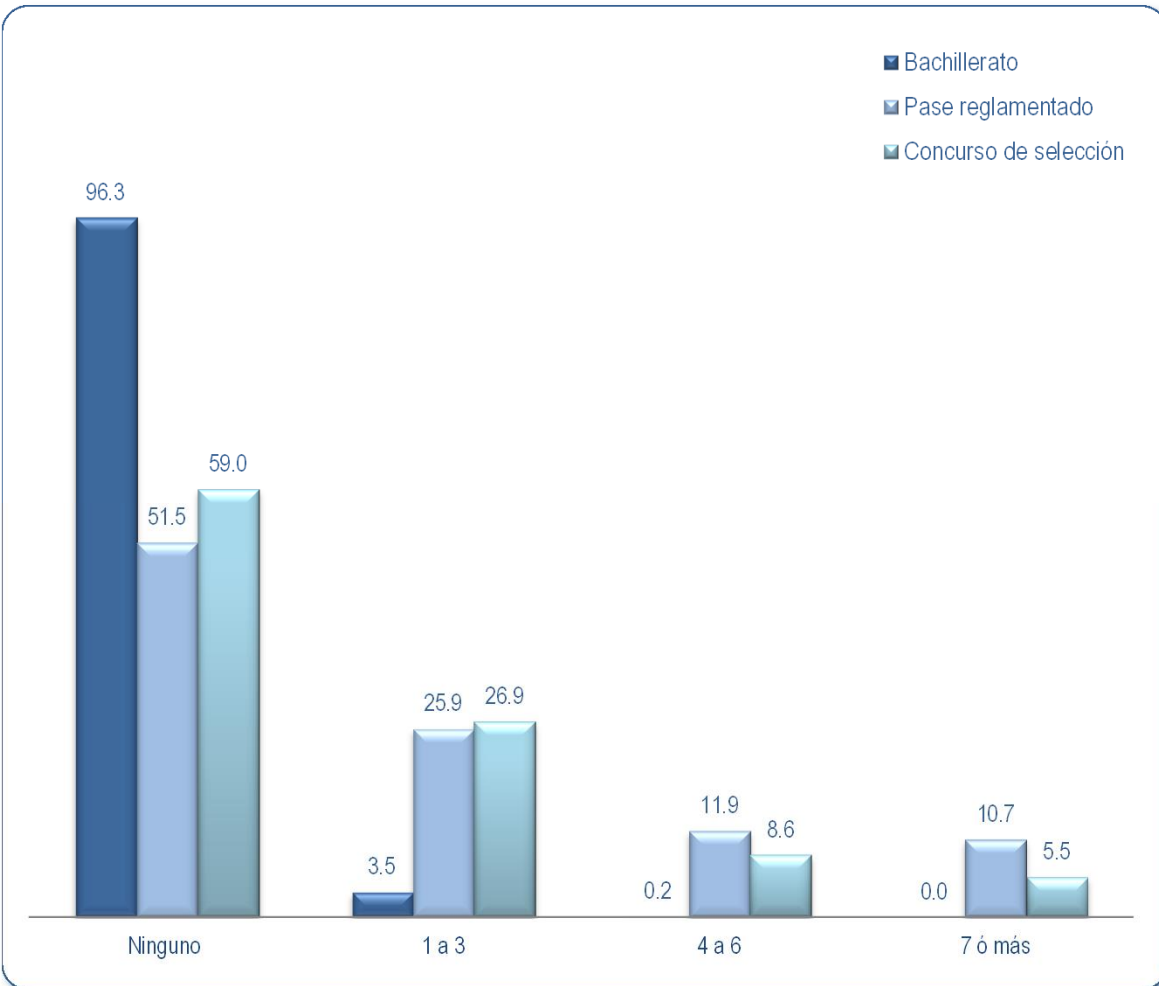

Datos de estudios inmediatos anteriores

## Opinión sobre los(as) profesores(as)

Cuadro 2.21

	Bachillerato		Licenciatura			
	Frecuencia	%	Pase reglamentado		Concurso de selección	
			Frecuencia	%	Frecuencia	%
<b>Dominio de las materias</b>						
Excelente	12,190	35.7	10,723	36.9	8,399	31.8
Bueno	19,863	58.2	16,938	58.4	15,882	60.2
Regular	1,996	5.8	1,297	4.5	2,014	7.6
Deficiente	109	0.3	54	0.2	107	0.4
<b>TOTAL</b>	<b>34,158</b>	<b>100</b>	<b>29,012</b>	<b>100</b>	<b>26,402</b>	<b>100</b>
Casos sin información	0		1		4	

<b>Nivel de responsabilidad</b>						
Excelente	10,656	31.2	6,116	21.1	7,485	28.3
Bueno	18,685	54.7	17,766	61.2	15,251	57.8
Regular	4,500	13.2	4,838	16.7	3,449	13.1
Deficiente	317	0.9	292	1.0	217	0.8
<b>TOTAL</b>	<b>34,158</b>	<b>100</b>	<b>29,012</b>	<b>100</b>	<b>26,402</b>	<b>100</b>
Casos sin información	0		1		4	

<b>Método de enseñanza</b>						
Excelente	9,994	29.3	5,897	20.3	5,974	22.6
Bueno	17,816	52.1	16,534	57.0	14,796	56.0
Regular	5,771	16.9	5,958	20.5	5,141	19.5
Deficiente	577	1.7	623	2.2	490	1.9
<b>TOTAL</b>	<b>34,158</b>	<b>100</b>	<b>29,012</b>	<b>100</b>	<b>26,401</b>	<b>100</b>
Casos sin información	0		1		5	

<b>Puntualidad</b>						
Excelente	8,537	25.0	4,332	14.9	6,803	25.8
Bueno	17,110	50.1	15,774	54.4	14,287	54.1
Regular	7,679	22.5	8,042	27.7	4,796	18.2
Deficiente	832	2.4	864	3.0	510	1.9
<b>TOTAL</b>	<b>34,158</b>	<b>100</b>	<b>29,012</b>	<b>100</b>	<b>26,396</b>	<b>100</b>
Casos sin información	0		1		10	

Datos de estudios inmediatos anteriores

# **Datos Personales**





## Hermanos(as)

Cuadro 2.22-1	Bachillerato		Licenciatura			
	Frecuencia	%	Pase reglamentado		Concurso de selección	
			Frecuencia	%	Frecuencia	%
1	16,490	48.3	13,834	47.7	10,360	39.2
2	9,090	26.6	8,108	27.9	7,757	29.4
3	1,883	5.5	1,939	6.7	2,683	10.2
4	424	1.2	446	1.5	1,019	3.8
5	107	0.4	129	0.4	477	1.8
6	31	0.1	31	0.1	222	0.8
7	14	0.0	15	0.1	130	0.5
8	9	0.0	11	0.0	99	0.4
9 ó más	6	0.0	18	0.1	148	0.6
Ninguno	6,104	17.9	4,482	15.5	3,511	13.3
<b>TOTAL</b>	<b>34,158</b>	<b>100</b>	<b>29,013</b>	<b>100</b>	<b>26,406</b>	<b>100</b>
Casos sin información	0		0		0	

## Lugar ocupado entre los(as) hermanos(as)

Cuadro 2.22-2	Bachillerato		Licenciatura			
	Frecuencia	%	Pase reglamentado		Concurso de selección	
			Frecuencia	%	Frecuencia	%
1º	17,023	49.9	14,784	51.0	12,780	48.4
2º	11,722	34.3	9,756	33.6	8,307	31.4
3º	4,301	12.6	3,434	11.9	3,343	12.7
4º	822	2.4	755	2.6	1,080	4.1
5º	202	0.6	177	0.6	444	1.7
6º	57	0.2	63	0.2	188	0.7
7º	14	0.0	22	0.1	103	0.4
8º	9	0.0	10	0.0	71	0.3
9º	8	0.0	12	0.0	90	0.3
<b>TOTAL</b>	<b>34,158</b>	<b>100</b>	<b>29,013</b>	<b>100</b>	<b>26,406</b>	<b>100</b>
Casos sin información	0		0		0	

## Grado de dominio del idioma Inglés

Cuadro 2.23-1	Bachillerato		Licenciatura			
	Frecuencia	%	Pase reglamentado		Concurso de selección	
			Frecuencia	%	Frecuencia	%
<b>Lectura</b>						
<b>Nivel</b>						
1	2,110	6.2	791	2.8	1,739	6.6
2	6,005	17.6	3,122	11.1	4,394	16.7
3	11,938	34.9	9,918	35.1	8,504	32.4
4	9,172	26.9	9,165	32.5	6,661	25.3
5	4,926	14.4	5,216	18.5	4,988	19.0
<b>TOTAL</b>	<b>34,151</b>	<b>100</b>	<b>28,212</b>	<b>100</b>	<b>26,286</b>	<b>100</b>
Casos sin información	7		801		120	
<b>Comprensión</b>						
<b>Nivel</b>						
1	538	6.0	774	2.8	1,854	7.1
2	1,506	17.0	3,559	12.6	4,583	17.4
3	3,060	34.5	9,380	33.3	8,058	30.7
4	2,417	27.2	9,281	33.0	6,754	25.7
5	1,358	15.3	5,162	18.3	5,024	19.1
<b>TOTAL</b>	<b>8,879</b>	<b>100</b>	<b>28,156</b>	<b>100</b>	<b>26,273</b>	<b>100</b>
Casos sin información	25,279		857		133	
<b>Conversación</b>						
<b>Nivel</b>						
1	2,252	6.6	2,763	9.8	4,135	15.7
2	6,719	19.7	7,396	26.3	6,743	25.7
3	11,058	32.4	9,073	32.3	7,138	27.2
4	9,122	26.7	5,746	20.4	4,623	17.6
5	4,982	14.6	3,157	11.2	3,623	13.8
<b>TOTAL</b>	<b>34,133</b>	<b>100</b>	<b>28,135</b>	<b>100</b>	<b>26,262</b>	<b>100</b>
Casos sin información	25		878		144	
<b>Escritura</b>						
<b>Nivel</b>						
1	5,817	17.1	1,711	6.1	2,737	10.4
2	9,737	28.5	5,326	18.9	5,437	20.7
3	9,143	26.8	9,239	32.9	7,670	29.2
4	5,985	17.5	7,801	27.7	6,211	23.7
5	3,454	10.1	4,055	14.4	4,200	16.0
<b>TOTAL</b>	<b>34,136</b>	<b>100</b>	<b>28,132</b>	<b>100</b>	<b>26,255</b>	<b>100</b>
Casos sin información	22		881		151	

Datos personales

## Grado de dominio del idioma Francés

Cuadro 2.23-2	Bachillerato		Licenciatura			
	Frecuencia	%	Pase reglamentado		Concurso de selección	
			Frecuencia	%	Frecuencia	%
<b>Lectura</b>						
<b>Nivel</b>						
1	3,417	10.0	10,476	71.6	12,714	78.1
2	7,579	22.2	1,674	11.5	1,883	11.6
3	9,831	28.8	1,422	9.7	1,008	6.2
4	8,617	25.2	775	5.3	418	2.6
5	4,693	13.8	281	1.9	251	1.5
<b>TOTAL</b>	<b>34,137</b>	<b>100</b>	<b>14,628</b>	<b>100</b>	<b>16,274</b>	<b>100</b>
Casos sin información	21		14,385		10,132	
<b>Comprensión</b>						
<b>Nivel</b>						
1	17,039	83.4	8,407	66.8	11,086	75.9
2	1,665	8.1	1,829	14.5	1,878	12.9
3	998	4.9	1,396	11.1	941	6.4
4	506	2.5	732	5.8	452	3.1
5	231	1.1	228	1.8	255	1.7
<b>TOTAL</b>	<b>20,439</b>	<b>100</b>	<b>12,592</b>	<b>100</b>	<b>14,612</b>	<b>100</b>
Casos sin información	13,719		16,421		11,794	
<b>Conversación</b>						
<b>Nivel</b>						
1	13,460	79.2	9,182	74.7	11,773	82.6
2	1,749	10.3	1,544	12.6	1,358	9.5
3	1,021	6.0	982	8.0	606	4.3
4	543	3.2	401	3.3	299	2.1
5	221	1.3	177	1.4	217	1.5
<b>TOTAL</b>	<b>16,994</b>	<b>100</b>	<b>12,286</b>	<b>100</b>	<b>14,253</b>	<b>100</b>
Casos sin información	17,164		16,727		12,153	
<b>Escritura</b>						
<b>Nivel</b>						
1	14,085	85.5	8,889	72.8	11,525	81.4
2	1,290	7.8	1,415	11.6	1,323	9.3
3	673	4.1	1,102	9.0	746	5.3
4	293	1.8	579	4.7	336	2.4
5	140	0.8	229	1.9	225	1.6
<b>TOTAL</b>	<b>16,481</b>	<b>100</b>	<b>12,214</b>	<b>100</b>	<b>14,155</b>	<b>100</b>
Casos sin información	17,677		19,799		12,251	

Datos personales

## Grado de dominio del idioma Alemán

Cuadro 2.23-3

Nivel	Lectura	Bachillerato		Licenciatura			
		Frecuencia	%	Pase reglamentado		Concurso de selección	
				Frecuencia	%	Frecuencia	%
1		13,657	83.5	11,406	94.3	13,330	93.2
2		1,248	7.6	352	2.9	517	3.6
3		770	4.7	184	1.5	251	1.7
4		472	2.9	70	0.6	84	0.6
5		203	1.3	89	0.7	124	0.9
<b>TOTAL</b>		<b>16,350</b>	<b>100</b>	<b>12,101</b>	<b>100</b>	<b>14,306</b>	<b>100</b>
Casos sin información		17,808		16,912		12,100	
<b>Comprensión</b>							
1		17,711	98.0	9,742	93.7	11,904	92.7
2		201	1.1	348	3.4	499	3.9
3		58	0.3	169	1.6	242	1.9
4		26	0.2	65	0.6	82	0.6
5		74	0.4	75	0.7	120	0.9
<b>TOTAL</b>		<b>18,070</b>	<b>100</b>	<b>10,399</b>	<b>100</b>	<b>12,847</b>	<b>100</b>
Casos sin información		16,088		18,614		13,559	
<b>Conversación</b>							
1		14,599	97.6	9,688	95.4	11,872	94.2
2		202	1.4	239	2.4	392	3.1
3		59	0.4	112	1.1	154	1.2
4		28	0.2	43	0.4	56	0.5
5		65	0.4	72	0.7	125	1.0
<b>TOTAL</b>		<b>14,953</b>	<b>100</b>	<b>10,154</b>	<b>100</b>	<b>12,599</b>	<b>100</b>
Casos sin información		19,205		18,859		13,807	
<b>Escritura</b>							
1		14,283	98.4	9,535	94.9	11,727	93.7
2		108	0.8	249	2.5	387	3.1
3		32	0.2	137	1.4	208	1.7
4		21	0.1	46	0.4	67	0.5
5		67	0.5	84	0.8	125	1.0
<b>TOTAL</b>		<b>14,511</b>	<b>100</b>	<b>10,051</b>	<b>100</b>	<b>12,514</b>	<b>100</b>
Casos sin información		19,647		18,962		13,892	

Datos personales

## Grado de dominio del idioma Japonés

Cuadro 2.23-4	Bachillerato		Licenciatura			
	Frecuencia	%	Pase reglamentado		Concurso de selección	
			Frecuencia	%	Frecuencia	%
<b>Lectura</b>						
<b>Nivel</b>						
1	14,129	98.2	11,253	96.6	13,213	96.2
2	116	0.8	247	2.1	328	2.4
3	55	0.4	57	0.5	82	0.6
4	29	0.2	24	0.2	31	0.2
5	64	0.4	69	0.6	85	0.6
<b>TOTAL</b>	<b>14,393</b>	<b>100</b>	<b>11,650</b>	<b>100</b>	<b>13,739</b>	<b>100</b>
Casos sin información	19,765		17,363		12,667	
<b>Comprensión</b>						
<b>Nivel</b>						
1	17,057	97.0	9,608	95.0	11,843	95.0
2	347	2.0	328	3.2	382	3.1
3	91	0.5	79	0.8	119	0.9
4	29	0.1	35	0.4	34	0.3
5	65	0.4	60	0.6	84	0.7
<b>TOTAL</b>	<b>17,589</b>	<b>100</b>	<b>10,110</b>	<b>100</b>	<b>12,462</b>	<b>100</b>
Casos sin información	16,569		18,903		13,944	
<b>Conversación</b>						
<b>Nivel</b>						
1	14,281	95.6	9,557	97.0	11,824	96.6
2	448	3.0	170	1.7	227	1.9
3	108	0.7	44	0.5	79	0.6
4	37	0.3	14	0.1	25	0.2
5	63	0.4	66	0.7	82	0.7
<b>TOTAL</b>	<b>14,937</b>	<b>100</b>	<b>9,851</b>	<b>100</b>	<b>12,237</b>	<b>100</b>
Casos sin información	19,221		19,162		14,169	
<b>Escritura</b>						
<b>Nivel</b>						
1	14,153	97.6	9,494	97.3	11,780	96.8
2	211	1.5	136	1.4	206	1.7
3	56	0.4	35	0.4	74	0.6
4	19	0.1	21	0.2	22	0.2
5	61	0.4	69	0.7	86	0.7
<b>TOTAL</b>	<b>14,500</b>	<b>100</b>	<b>9,755</b>	<b>100</b>	<b>12,168</b>	<b>100</b>
Casos sin información	19,658		19,258		14,238	

Datos personales

## Grado de dominio del idioma Chino

Cuadro 2.23-5	Bachillerato		Licenciatura			
	Frecuencia	%	Pase reglamentado		Concurso de selección	
			Frecuencia	%	Frecuencia	%
<b>Lectura</b>						
<b>Nivel</b>						
1	14,026	97.7	11,312	98.6	13,226	97.8
2	193	1.4	70	0.6	142	1.1
3	47	0.3	15	0.1	55	0.4
4	28	0.2	9	0.1	12	0.1
5	62	0.4	72	0.6	88	0.7
<b>TOTAL</b>	<b>14,356</b>	<b>100</b>	<b>11,478</b>	<b>100</b>	<b>13,523</b>	<b>100</b>
Casos sin información	19,802		17,535		12,883	
<b>Comprensión</b>						
<b>Nivel</b>						
1	17,035	98.5	9,863	98.4	12,040	97.6
2	135	0.8	77	0.8	143	1.2
3	38	0.2	14	0.1	48	0.4
4	23	0.1	6	0.1	14	0.1
5	60	0.4	63	0.6	88	0.7
<b>TOTAL</b>	<b>17,291</b>	<b>100</b>	<b>10,023</b>	<b>100</b>	<b>12,333</b>	<b>100</b>
Casos sin información	16,867		18,990		14,073	
<b>Conversación</b>						
<b>Nivel</b>						
1	14,590	98.3	9,667	98.7	11,884	97.9
2	143	1.0	48	0.5	109	0.9
3	38	0.2	8	0.1	46	0.4
4	17	0.1	6	0.1	14	0.1
5	56	0.4	64	0.6	87	0.7
<b>TOTAL</b>	<b>14,844</b>	<b>100</b>	<b>9,793</b>	<b>100</b>	<b>12,140</b>	<b>100</b>
Casos sin información	19,314		19,220		14,266	
<b>Escritura</b>						
<b>Nivel</b>						
1	14,248	98.7	9,552	98.6	11,807	97.9
2	96	0.7	49	0.5	100	0.8
3	22	0.1	11	0.1	44	0.4
4	15	0.1	7	0.1	18	0.2
5	56	0.4	67	0.7	90	0.7
<b>TOTAL</b>	<b>14,437</b>	<b>100</b>	<b>9,686</b>	<b>100</b>	<b>12,059</b>	<b>100</b>
Casos sin información	19,721		19,327		14,347	

Datos personales

## Grado de dominio de otro idioma

Cuadro 2.23-6	Nivel	Bachillerato		Licenciatura			
		Frecuencia	%	Pase reglamentado		Concurso de selección	
				Frecuencia	%	Frecuencia	%
<b>Lectura</b>							
	1	14,094	98.6	9,367	83.4	11,229	90.5
	2	94	0.7	563	5.0	478	3.9
	3	33	0.2	618	5.5	319	2.6
	4	19	0.1	458	4.1	167	1.3
	5	61	0.4	227	2.0	211	1.7
	<b>TOTAL</b>	<b>14,301</b>	<b>100</b>	<b>11,233</b>	<b>100</b>	<b>12,404</b>	<b>100</b>
	Casos sin información	19,857		17,780		14,002	
<b>Comprensión</b>							
	1	14,526	95.6	8,457	82.7	10,703	90.7
	2	291	1.9	525	5.1	408	3.4
	3	153	1.0	614	6.0	298	2.5
	4	76	0.5	435	4.3	174	1.5
	5	147	1.0	199	1.9	220	1.9
	<b>TOTAL</b>	<b>15,193</b>	<b>100</b>	<b>10,230</b>	<b>100</b>	<b>11,803</b>	<b>100</b>
	Casos sin información	18,965		18,783		14,603	
<b>Conversación</b>							
	1	12,922	95.3	8,588	85.5	10,780	92.5
	2	304	2.3	601	6.0	355	3.1
	3	139	1.0	508	5.0	211	1.8
	4	72	0.5	206	2.1	110	0.9
	5	118	0.9	139	1.4	197	1.7
	<b>TOTAL</b>	<b>13,555</b>	<b>100</b>	<b>10,042</b>	<b>100</b>	<b>11,653</b>	<b>100</b>
	Casos sin información	20,603		18,971		14,753	
<b>Escritura</b>							
	1	12,865	96.8	8,335	84.3	10,670	92.3
	2	185	1.4	508	5.1	338	2.9
	3	81	0.6	498	5.0	226	2.0
	4	57	0.4	362	3.7	144	1.2
	5	109	0.8	184	1.9	185	1.6
	<b>TOTAL</b>	<b>13,297</b>	<b>100</b>	<b>9,887</b>	<b>100</b>	<b>11,563</b>	<b>100</b>
	Casos sin información	20,861		19,126		14,843	

Datos personales

## ¿Te brindaron herramientas sobre Tecnologías de la Información y la Comunicación (TIC)?

Cuadro 2.24-1	Bachillerato		Licenciatura			
	Frecuencia	%	Pase reglamentado		Concurso de selección	
			Frecuencia	%	Frecuencia	%
Sí	21,392	62.6	23,681	81.6	20,823	78.9
No	12,766	37.4	5,332	18.4	5,583	21.1
<b>TOTAL</b>	<b>34,158</b>	<b>100</b>	<b>29,013</b>	<b>100</b>	<b>26,406</b>	<b>100</b>
Casos sin información	0		0		0	

## ¿Cuáles?

Cuadro 2.24-2	Bachillerato		Licenciatura			
	Frecuencia	%	Pase reglamentado		Concurso de selección	
			Frecuencia	%	Frecuencia	%
Procesador de textos	12,749	37.3	12,329	42.5	14,879	56.3
Hoja de cálculo	13,793	40.4	16,789	57.9	17,325	65.6
Power point	19,122	56.0	20,829	71.8	18,801	71.2
Manejador de bases de datos	4,107	12.0	4,838	16.7	8,737	33.1
Lenguaje de programación	5,887	17.2	9,000	31.0	7,434	28.2
Software especializados	1,525	4.5	2,382	8.2	2,672	10.1
Otro	2,557	7.5	2,164	7.5	2,501	9.5

Nota: Las categorías de la variable no son excluyentes, por lo tanto los porcentajes no suman cien.



## Insistencia de los padres en los estudios

**Cuadro 2.25**

	Bachillerato		Licenciatura			
	Frecuencia	%	Pase reglamentado Frecuencia	%	Concurso de selección Frecuencia	%
Mucho	30,425	89.1	24,102	83.1	17,247	65.3
Regular	2,754	8.0	3,457	11.9	4,595	17.4
Poco	366	1.1	493	1.7	1,219	4.6
No insisten	594	1.7	875	3.0	3,185	12.1
Quieren que haga o estudie otra cosa	19	0.1	86	0.3	160	0.6
<b>TOTAL</b>	<b>34,158</b>	<b>100</b>	<b>29,013</b>	<b>100</b>	<b>26,406</b>	<b>100</b>
Casos sin información	0		0		0	

## Opinión sobre el éxito como estudiante

**Cuadro 2.26**

	Bachillerato		Licenciatura			
	Frecuencia	%	Pase reglamentado Frecuencia	%	Concurso de selección Frecuencia	%
Excelente	12,923	37.8	5,186	17.9	6,054	22.9
Bueno	19,732	57.8	17,915	61.7	17,104	64.8
Regular	1,464	4.3	5,413	18.7	3,033	11.5
Deficiente	39	0.1	499	1.7	215	0.8
<b>TOTAL</b>	<b>34,158</b>	<b>100</b>	<b>29,013</b>	<b>100</b>	<b>26,406</b>	<b>100</b>
Casos sin información	0		0		0	

## Primero leer todo el tema

Cuadro 2.27-1	Bachillerato		Licenciatura			
	Frecuencia	%	Pase reglamentado		Concurso de selección	
			Frecuencia	%	Frecuencia	%
Siempre	13,544	39.6	12,292	42.4	14,012	53.1
Frecuentemente	15,919	46.6	12,944	44.6	10,284	39.0
Esporádicamente	4,152	12.2	3,357	11.6	1,860	7.0
Nunca o casi nunca	542	1.6	420	1.4	247	0.9
<b>TOTAL</b>	<b>34,157</b>	<b>100</b>	<b>29,013</b>	<b>100</b>	<b>26,403</b>	<b>100</b>
Casos sin información	1		0		3	

## Subrayar las ideas principales

Cuadro 2.27-2	Bachillerato		Licenciatura			
	Frecuencia	%	Pase reglamentado		Concurso de selección	
			Frecuencia	%	Frecuencia	%
Siempre	11,948	35.0	11,914	41.1	10,390	39.4
Frecuentemente	13,999	41.0	11,205	38.6	10,577	40.1
Esporádicamente	6,793	19.9	4,943	17.0	4,423	16.7
Nunca o casi nunca	1,417	4.1	951	3.3	1,008	3.8
<b>TOTAL</b>	<b>34,157</b>	<b>100</b>	<b>29,013</b>	<b>100</b>	<b>26,398</b>	<b>100</b>
Casos sin información	1		0		8	

## Elaborar resúmenes del material

Cuadro 2.27-3	Bachillerato		Licenciatura			
	Frecuencia	%	Pase reglamentado		Concurso de selección	
			Frecuencia	%	Frecuencia	%
Siempre	6,750	19.8	7,304	25.2	6,292	23.8
Frecuentemente	14,242	41.7	11,037	38.0	10,525	39.9
Esporádicamente	10,664	31.2	8,834	30.5	7,821	29.6
Nunca o casi nunca	2,501	7.3	1,837	6.3	1,760	6.7
<b>TOTAL</b>	<b>34,157</b>	<b>100</b>	<b>29,012</b>	<b>100</b>	<b>26,398</b>	<b>100</b>
Casos sin información	1		1		8	

## Hacer síntesis tipo "acordeón"

Cuadro 2.27-4	Bachillerato		Licenciatura			
	Frecuencia	%	Pase reglamentado		Concurso de selección	
			Frecuencia	%	Frecuencia	%
Siempre	5,323	15.6	9,032	31.1	6,011	22.8
Frecuentemente	10,277	30.1	9,981	34.4	8,808	33.3
Esporádicamente	11,797	34.5	7,577	26.1	8,151	30.9
Nunca o casi nunca	6,759	19.8	2,422	8.4	3,424	13.0
<b>TOTAL</b>	<b>34,156</b>	<b>100</b>	<b>29,012</b>	<b>100</b>	<b>26,394</b>	<b>100</b>
Casos sin información	2		1		12	

## Resolver ejercicios para reafirmar el tema

Cuadro 2.27-5	Bachillerato		Licenciatura			
	Frecuencia	%	Pase reglamentado		Concurso de selección	
			Frecuencia	%	Frecuencia	%
Siempre	9,308	27.3	7,113	24.5	9,191	34.8
Frecuentemente	13,455	39.4	11,153	38.5	10,754	40.7
Esporádicamente	8,922	26.1	8,714	30.0	5,382	20.4
Nunca o casi nunca	2,472	7.2	2,032	7.0	1,071	4.1
<b>TOTAL</b>	<b>34,157</b>	<b>100</b>	<b>29,012</b>	<b>100</b>	<b>26,398</b>	<b>100</b>
Casos sin información	1		1		8	

## Solo

Cuadro 2.27-6	Bachillerato		Licenciatura			
	Frecuencia	%	Pase reglamentado		Concurso de selección	
			Frecuencia	%	Frecuencia	%
Siempre	19,964	58.4	18,595	64.1	16,719	63.3
Frecuentemente	12,297	36.0	9,656	33.3	8,888	33.7
Esporádicamente	1,656	4.9	677	2.3	731	2.8
Nunca o casi nunca	241	0.7	85	0.3	67	0.2
<b>TOTAL</b>	<b>34,158</b>	<b>100</b>	<b>29,013</b>	<b>100</b>	<b>26,405</b>	<b>100</b>
Casos sin información	0		0		1	

## En equipo

Cuadro 2.27-7	Bachillerato		Licenciatura			
	Frecuencia	%	Pase reglamentado		Concurso de selección	
			Frecuencia	%	Frecuencia	%
Siempre	848	2.5	598	2.1	752	2.9
Frecuentemente	8,535	25.0	7,793	26.8	6,118	23.2
Esporádicamente	15,942	46.7	14,148	48.8	12,491	47.3
Nunca o casi nunca	8,832	25.8	6,474	22.3	7,020	26.6
<b>TOTAL</b>	<b>34,157</b>	<b>100</b>	<b>29,013</b>	<b>100</b>	<b>26,381</b>	<b>100</b>
Casos sin información	1		0		25	

## En la casa

Cuadro 2.27-8	Bachillerato		Licenciatura			
	Frecuencia	%	Pase reglamentado		Concurso de selección	
			Frecuencia	%	Frecuencia	%
Siempre	21,185	62.0	15,497	53.4	14,366	54.4
Frecuentemente	9,675	28.3	10,940	37.7	10,129	38.4
Esporádicamente	2,684	7.9	2,236	7.7	1,590	6.0
Nunca o casi nunca	613	1.8	340	1.2	314	1.2
<b>TOTAL</b>	<b>34,157</b>	<b>100</b>	<b>29,013</b>	<b>100</b>	<b>26,399</b>	<b>100</b>
Casos sin información	1		0		7	

## En la biblioteca

Cuadro 2.27-9	Bachillerato		Licenciatura			
	Frecuencia	%	Pase reglamentado		Concurso de selección	
			Frecuencia	%	Frecuencia	%
Siempre	539	1.6	2,275	7.9	1,647	6.2
Frecuentemente	2,698	7.9	11,319	39.0	7,163	27.1
Esporádicamente	9,276	27.1	11,959	41.2	10,543	40.0
Nunca o casi nunca	21,644	63.4	3,460	11.9	7,034	26.7
<b>TOTAL</b>	<b>34,157</b>	<b>100</b>	<b>29,013</b>	<b>100</b>	<b>26,387</b>	<b>100</b>
Casos sin información	1		0		19	

Datos personales

## En el parque

Cuadro 2.27-10	Bachillerato		Licenciatura			
	Frecuencia	%	Pase reglamentado		Concurso de selección	
			Frecuencia	%	Frecuencia	%
Siempre	155	0.5	158	0.6	340	1.3
Frecuentemente	720	2.1	866	3.0	1,318	5.0
Esporádicamente	3,759	11.0	3,955	13.6	5,079	19.2
Nunca o casi nunca	29,523	86.4	24,034	82.8	19,643	74.5
<b>TOTAL</b>	<b>34,157</b>	<b>100</b>	<b>29,013</b>	<b>100</b>	<b>26,380</b>	<b>100</b>
Casos sin información	1		0		26	

## Escuchando radio o TV

Cuadro 2.27-11	Bachillerato		Licenciatura			
	Frecuencia	%	Pase reglamentado		Concurso de selección	
			Frecuencia	%	Frecuencia	%
Siempre	2,876	8.4	1,630	5.6	1,333	5.0
Frecuentemente	7,502	22.0	4,814	16.6	4,029	15.3
Esporádicamente	9,907	29.0	8,066	27.8	7,326	27.8
Nunca o casi nunca	13,872	40.6	14,503	50.0	13,697	51.9
<b>TOTAL</b>	<b>34,157</b>	<b>100</b>	<b>29,013</b>	<b>100</b>	<b>26,385</b>	<b>100</b>
Casos sin información	1		0		21	

## En la cama

Cuadro 2.27-12	Bachillerato		Licenciatura			
	Frecuencia	%	Pase reglamentado		Concurso de selección	
			Frecuencia	%	Frecuencia	%
Siempre	3,490	10.2	2,009	6.9	1,450	5.5
Frecuentemente	10,799	31.6	8,063	27.8	6,215	23.6
Esporádicamente	10,686	31.3	10,016	34.5	9,268	35.1
Nunca o casi nunca	9,182	26.9	8,925	30.8	9,456	35.8
<b>TOTAL</b>	<b>34,157</b>	<b>100</b>	<b>29,013</b>	<b>100</b>	<b>26,389</b>	<b>100</b>
Casos sin información	1		0		17	

## En escritorio o mesa

Cuadro 2.27-13	Bachillerato		Licenciatura			
	Frecuencia	%	Pase reglamentado		Concurso de selección	
			Frecuencia	%	Frecuencia	%
Siempre	15,566	45.6	13,051	45.0	12,113	45.9
Frecuentemente	14,015	41.0	12,533	43.2	11,587	43.9
Esporádicamente	3,636	10.6	2,708	9.3	2,141	8.1
Nunca o casi nunca	940	2.8	721	2.5	556	2.1
<b>TOTAL</b>	<b>34,157</b>	<b>100</b>	<b>29,013</b>	<b>100</b>	<b>26,397</b>	<b>100</b>
Casos sin información	1		0		9	

## En el transporte colectivo

Cuadro 2.27-14	Bachillerato		Licenciatura			
	Frecuencia	%	Pase reglamentado		Concurso de selección	
			Frecuencia	%	Frecuencia	%
Siempre	327	1.0	1,387	4.8	933	3.5
Frecuentemente	1,751	5.1	7,127	24.6	4,996	18.9
Esporádicamente	5,893	17.2	10,591	36.5	9,200	34.9
Nunca o casi nunca	26,186	76.7	9,908	34.1	11,257	42.7
<b>TOTAL</b>	<b>34,157</b>	<b>100</b>	<b>29,013</b>	<b>100</b>	<b>26,386</b>	<b>100</b>
Casos sin información	1		0		20	

## Sin distracción

Cuadro 2.27-15	Bachillerato		Licenciatura			
	Frecuencia	%	Pase reglamentado		Concurso de selección	
			Frecuencia	%	Frecuencia	%
Siempre	5,674	16.6	4,039	13.9	5,514	20.9
Frecuentemente	12,158	35.6	10,747	37.0	10,865	41.2
Esporádicamente	11,623	34.0	10,202	35.2	7,426	28.1
Nunca o casi nunca	4,702	13.8	4,025	13.9	2,587	9.8
<b>TOTAL</b>	<b>34,157</b>	<b>100</b>	<b>29,013</b>	<b>100</b>	<b>26,392</b>	<b>100</b>
Casos sin información	1		0		14	

Datos personales

## Medio de transporte al plantel

Cuadro 2.28

	Bachillerato		Licenciatura			
	Frecuencia	%	Pase reglamentado Frecuencia	%	Concurso de selección Frecuencia	%
Auto propio	11,575	33.9	4,502	15.5	5,340	20.2
Auto de un vecino	565	1.7	297	1.0	394	1.5
Taxi	5,121	15.0	2,516	8.7	2,729	10.3
Transporte colectivo	19,915	58.3	24,086	83.0	19,534	74.0
Metro	6,939	20.3	14,143	48.7	10,652	40.3
Metrobús	3,790	11.1	6,646	22.9	5,167	19.6
Bicicleta propia o moto	1,049	3.1	668	2.3	1,530	5.8
Caminando	14,308	41.9	7,210	24.9	7,372	27.9

Nota: Las categorías de la variable no son excluyentes, por lo tanto los porcentajes no suman cien.

\* Opciones solo para licenciatura pase reglamentado

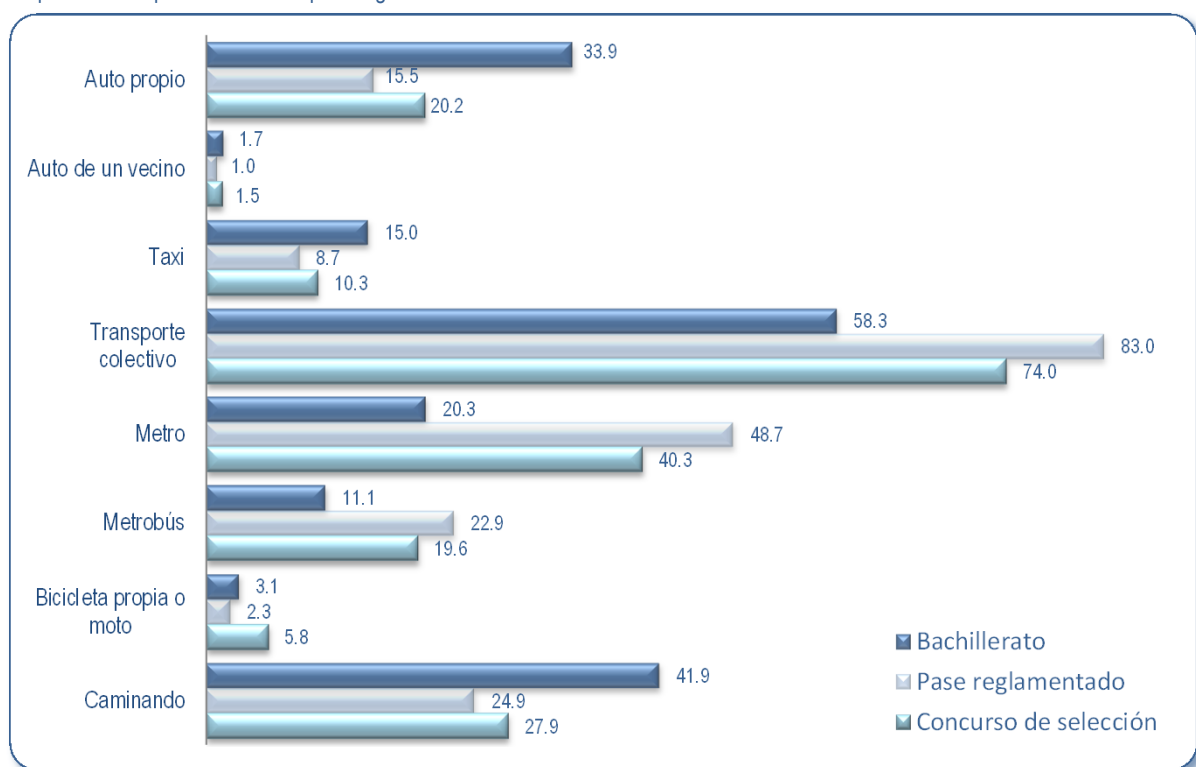

Datos personales

Tiempo de traslado de casa o trabajo al plantel

Cuadro 2.29

	Bachillerato		Licenciatura			
	Frecuencia	%	Pase reglamentado Frecuencia	%	Concurso de selección Frecuencia	%
Menos de 10 minutos	4,511	13.2	271	0.9	1,133	4.3
10-15 minutos	8,877	26.0	1,182	4.1	2,734	10.3
16-30 minutos	9,152	26.8	3,914	13.5	5,415	20.5
31-60 minutos	7,128	20.8	11,212	38.6	9,257	35.1
1-2 horas	3,953	11.6	11,188	38.6	6,475	24.5
Más de 2 horas	537	1.6	1,246	4.3	1,392	5.3
<b>TOTAL</b>	<b>34,158</b>	<b>100</b>	<b>29,013</b>	<b>100</b>	<b>26,406</b>	<b>100</b>
Casos sin información	0		0		0	

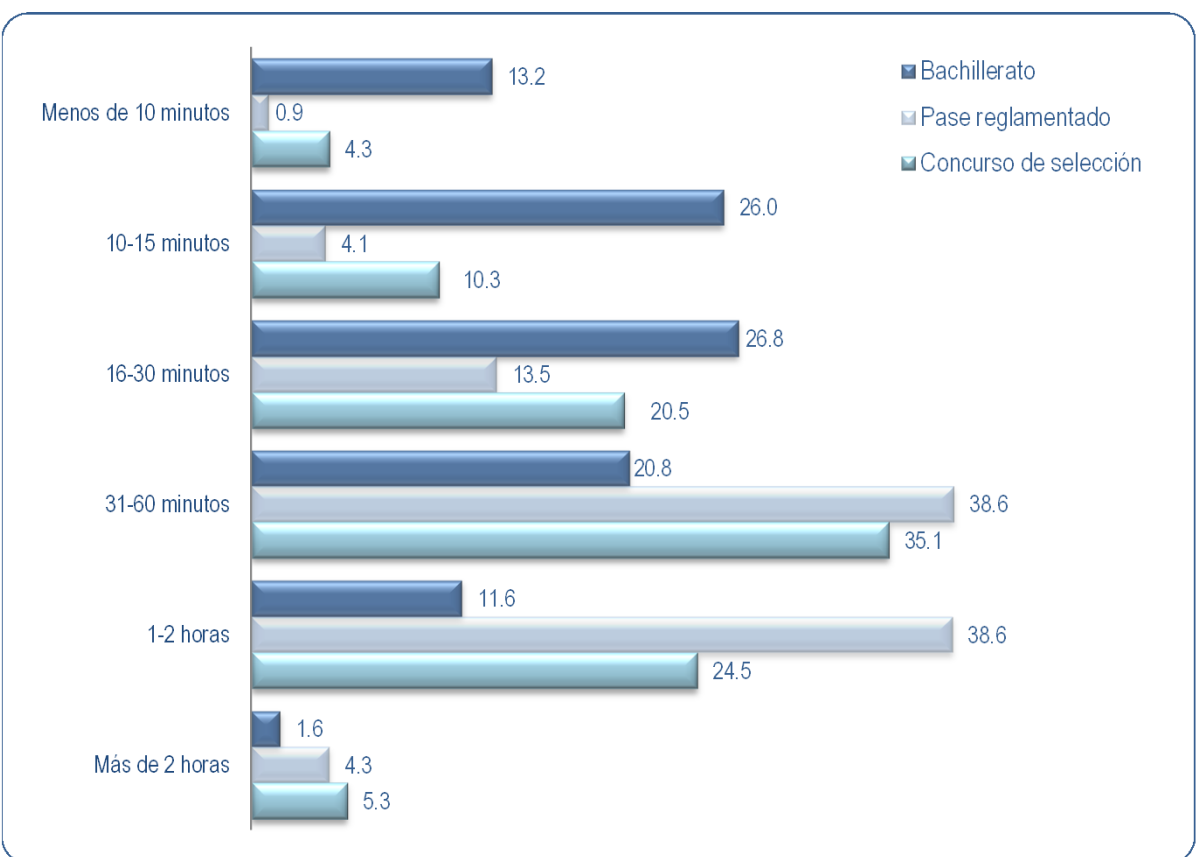



**Material de consulta usado en casa**

Cuadro 2.30	Bachillerato		Licenciatura			
	Frecuencia	%	Pase reglamentado		Concurso de selección	
			Frecuencia	%	Frecuencia	%
Libros de texto	27,461	80.4	25,334	87.3	22,692	85.9
Revistas culturales	6,612	19.4	6,162	21.2	7,156	27.1
Otros libros	10,266	30.1	9,056	31.2	9,787	37.1
Enciclopedias	12,282	36.0	13,377	46.1	11,518	43.6
Periódicos	6,838	20.0	7,237	24.9	6,906	26.2
Atlas y mapas	7,215	21.1	3,804	13.1	4,873	18.5
Internet	33,115	96.9	28,431	98.0	25,441	96.3
Ninguno	56	0.2	46	0.2	67	0.3

Nota: Las categorías de la variable no son excluyentes, por lo tanto los porcentajes no suman cien.

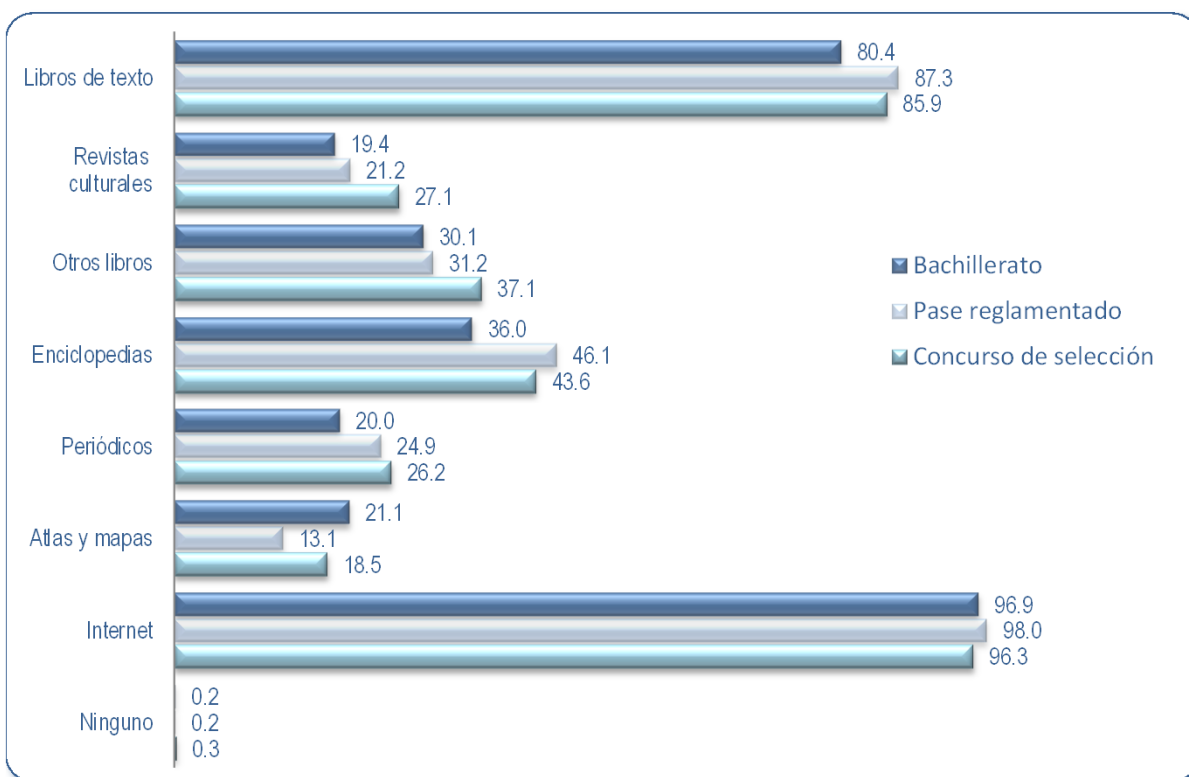

Dispositivos electrónicos utilizados en los estudios

**Cuadro 2.31**

	Bachillerato		Licenciatura			
	Frecuencia	%	Frecuencia	Pase reglamentado %	Concurso de selección Frecuencia	%
Computadora de escritorio	17,082	50.0	15,833	54.6	16,281	61.7
Laptop	16,327	47.8	17,420	60.0	14,250	54.0
Tablet	6,807	19.9	3,768	13.0	3,908	14.8
Celular	26,761	78.3	24,799	85.5	17,112	64.8
Otro	572	1.7	339	1.2	1,091	4.1

Nota: Las categorías de la variable no son excluyentes, por lo tanto los porcentajes no suman cien.

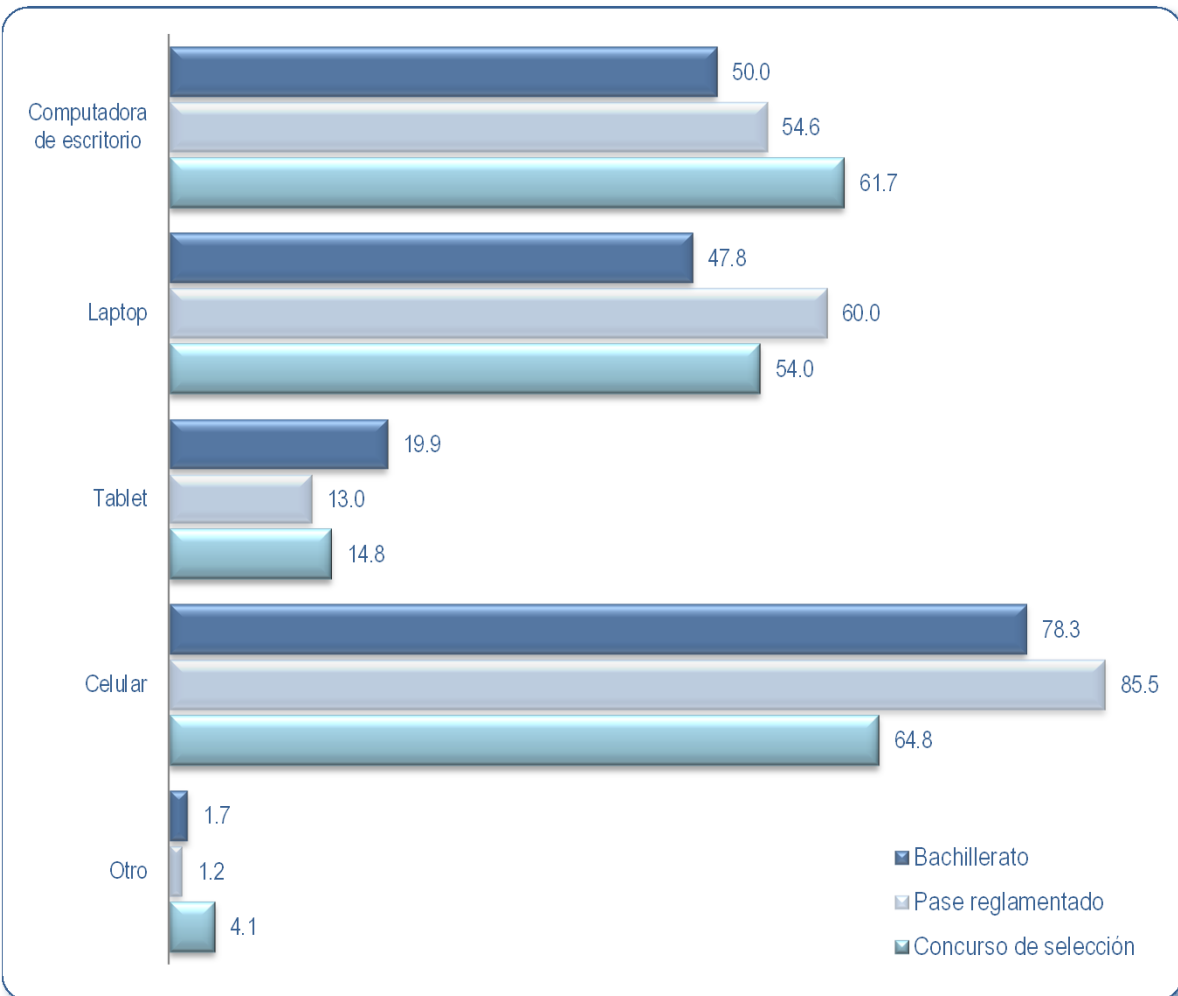

# **Situación Socioeconómica**



## ¿Hablas alguna lengua indígena?

Cuadro 2.32-1	Bachillerato		Licenciatura			
	Frecuencia	%	Pase reglamentado		Concurso de selección	
			Frecuencia	%	Frecuencia	%
Sí	120	0.4	124	0.4	371	1.4
No	34,038	99.6	28,889	99.6	26,035	98.6
<b>TOTAL</b>	<b>34,158</b>	<b>100</b>	<b>29,013</b>	<b>100</b>	<b>26,406</b>	<b>100</b>
Casos sin información	0		0		0	

## Hablas la lengua:

Cuadro 2.32-2	Bachillerato		Licenciatura			
	Frecuencia	%	Pase reglamentado		Concurso de selección	
			Frecuencia	%	Frecuencia	%
Maya (Maaya t'aan)	1	0.8	5	4.0	20	5.4
Mazahua (Jñatio)	5	4.2	3	2.4	11	3.0
Mazateco (Ha shuta enima)	4	3.4	4	3.2	20	5.4
Mixe (Ayüük)	9	7.6	4	3.2	19	5.2
Mixteco (Tu'un savi)	12	10.1	17	13.7	36	9.8
Náhuatl (Nahuatlahtolli)	43	36.1	51	41.2	124	33.7
Otomí (Hñähñü)	10	8.4	8	6.5	16	4.4
Purépecha (P'urhépecha)	0	0.0	2	1.6	13	3.5
Totonaco (Tachiwin)	7	5.9	5	4.0	10	2.7
Zapoteco (Binizaa)	11	9.2	13	10.5	55	14.9
Otras	17	14.3	12	9.7	44	12.0
<b>TOTAL</b>	<b>119</b>	<b>100</b>	<b>124</b>	<b>100</b>	<b>368</b>	<b>100</b>
Casos sin información	1		0		3	

## ¿Tus padres hablan alguna lengua indígena?

Cuadro 2.32-3	Bachillerato		Licenciatura			
	Frecuencia	%	Pase reglamentado		Concurso de selección	
			Frecuencia	%	Frecuencia	%
Sí	1,214	3.6	1,059	3.7	1,382	5.2
No	32,944	96.4	27,954	96.3	25,024	94.8
<b>TOTAL</b>	<b>34,158</b>	<b>100</b>	<b>29,013</b>	<b>100</b>	<b>26,406</b>	<b>100</b>
Casos sin información	0		0		0	

## Tus padres hablan la lengua:

Cuadro 2.32-4	Bachillerato		Licenciatura			
	Frecuencia	%	Pase reglamentado		Concurso de selección	
			Frecuencia	%	Frecuencia	%
Maya (Maaya t'aan)	15	1.2	12	1.1	54	4.0
Mazahua (Jñatio)	63	5.2	59	5.6	92	6.7
Mazateco (Ha shuta enima)	72	6.0	61	5.8	55	4.0
Mixe (Ayüük)	48	4.0	31	2.9	68	5.0
Mixteco (Tu'un savi)	156	12.9	137	12.9	177	12.9
Náhuatl (Nahuatlahtolli)	452	37.4	373	35.3	368	26.9
Otomí (Hñähñü)	125	10.4	119	11.2	128	9.4
Purépecha (P'urhépecha)	4	0.3	3	0.3	18	1.3
Totonaco (Tachiwin)	50	4.1	57	5.4	52	3.8
Zapoteco (Binizaa)	105	8.7	117	11.1	222	16.2
Otras	118	9.8	89	8.4	134	9.8
<b>TOTAL</b>	<b>1,208</b>	<b>100</b>	<b>1,058</b>	<b>100</b>	<b>1,368</b>	<b>100</b>
Casos sin información	6		1		14	

## ¿Te consideras parte de algún pueblo indígena?

Cuadro 2.32-5	Bachillerato		Licenciatura			
	Frecuencia	%	Pase reglamentado		Concurso de selección	
			Frecuencia	%	Frecuencia	%
Sí	692	2.0	505	1.7	1,072	4.1
No	33,466	98.0	28,508	98.3	25,334	95.9
<b>TOTAL</b>	<b>34,158</b>	<b>100</b>	<b>29,013</b>	<b>100</b>	<b>26,406</b>	<b>100</b>
Casos sin información	0		0		0	

## Eres miembro de un pueblo:

Cuadro 2.32-6	Bachillerato		Licenciatura			
	Frecuencia	%	Pase reglamentado		Concurso de selección	
			Frecuencia	%	Frecuencia	%
Maya (Maaya t'aan)	19	2.8	15	3.0	58	5.4
Mazahua (Jñatio)	33	4.8	38	7.6	72	6.8
Mazateco (Ha shuta enima)	31	4.5	21	4.2	40	3.8
Mixe (Ayüük)	30	4.3	16	3.2	43	4.0
Mixteco (Tu'un savi)	99	14.3	79	15.7	141	13.2
Náhuatl (Nahuatlahtolli)	186	26.9	122	24.2	216	20.3
Otomí (Hñähñü)	94	13.6	56	11.1	112	10.5
Purépecha (P'urhépecha)	9	1.3	11	2.2	28	2.6
Totonaco (Tachiwin)	32	4.6	17	3.4	35	3.3
Zapoteco (Binizaa)	66	9.6	70	13.9	193	18.1
Otras	92	13.3	58	11.5	128	12.0
<b>TOTAL</b>	<b>691</b>	<b>100</b>	<b>503</b>	<b>100</b>	<b>1,066</b>	<b>100</b>
Casos sin información	1		2		6	

## Estudios de la madre

Cuadro 2.33-1	Bachillerato		Licenciatura			
	Frecuencia	%	Pase reglamentado		Concurso de selección	
			Frecuencia	%	Frecuencia	%
Sin estudios	79	0.2	132	0.5	463	1.8
Primaria incompleta	477	1.4	516	1.8	1,391	5.3
Primaria completa	1,181	3.5	1,265	4.4	1,987	7.6
Secundaria incompleta	917	2.7	782	2.7	932	3.6
Secundaria completa	4,926	14.5	4,315	14.9	3,980	15.2
Carrera técnica con secundaria incompleta	711	2.1	547	1.9	635	2.4
Carrera técnica con secundaria completa	2,594	7.6	2,641	9.1	2,037	7.8
Bachillerato incompleto	2,645	7.8	2,114	7.3	1,581	6.1
Bachillerato completo	4,468	13.1	3,196	11.0	2,390	9.1
Carrera técnica profesional incompleta	753	2.2	591	2.0	503	1.9
Carrera técnica profesional completa	2,978	8.8	3,003	10.4	2,009	7.7
Licenciatura incompleta	2,258	6.6	1,810	6.2	1,478	5.7
Licenciatura completa	7,742	22.8	6,412	22.2	5,124	19.6
Posgrado incompleto	308	0.9	230	0.8	251	1.0
Posgrado completo	1,765	5.2	1,297	4.5	1,247	4.8
No lo sé	188	0.6	88	0.3	101	0.4
<b>TOTAL</b>	<b>33,990</b>	<b>100</b>	<b>28,939</b>	<b>100</b>	<b>26,109</b>	<b>100</b>
Casos sin información	168		74		297	

Situación socioeconómica



## Estudios del padre

Cuadro 2.33-2	Bachillerato		Licenciatura			
	Frecuencia	%	Pase reglamentado		Concurso de selección	
			Frecuencia	%	Frecuencia	%
Sin estudios	142	0.4	157	0.6	406	1.6
Primaria incompleta	416	1.3	478	1.7	1,152	4.5
Primaria completa	962	2.9	963	3.4	1,601	6.3
Secundaria incompleta	1,100	3.3	971	3.4	1,009	4.0
Secundaria completa	4,571	13.8	4,024	14.0	3,454	13.6
Carrera técnica con secundaria incompleta	620	1.9	422	1.5	472	1.8
Carrera técnica con secundaria completa	1,307	3.9	1,075	3.8	952	3.7
Bachillerato incompleto	3,316	10.0	2,763	9.6	1,827	7.2
Bachillerato completo	4,367	13.2	3,331	11.6	2,502	9.8
Carrera técnica profesional incompleta	834	2.5	611	2.1	560	2.2
Carrera técnica profesional completa	2,108	6.3	1,989	6.9	1,352	5.3
Licenciatura incompleta	2,503	7.5	2,285	8.0	1,964	7.7
Licenciatura completa	7,559	22.8	6,768	23.6	5,530	21.7
Posgrado incompleto	344	1.0	237	0.8	270	1.1
Posgrado completo	2,025	6.1	1,554	5.4	1,597	6.3
No lo sé	1,040	3.1	1,028	3.6	822	3.2
<b>TOTAL</b>	<b>33,214</b>	<b>100</b>	<b>28,656</b>	<b>100</b>	<b>25,470</b>	<b>100</b>
Casos sin información	944		357		936	

Situación socioeconómica

## Estudios del Hermano A

Cuadro 2.33-3	Bachillerato		Licenciatura			
	Frecuencia	%	Pase reglamentado		Concurso de selección	
			Frecuencia	%	Frecuencia	%
Sin estudios	285	1.3	175	0.8	134	0.6
Primaria incompleta	737	3.3	358	1.6	279	1.3
Primaria completa	2,033	9.0	1,204	5.3	729	3.4
Secundaria incompleta	1,789	7.9	1,623	7.2	1,063	4.9
Secundaria completa	1,705	7.6	2,850	12.6	2,270	10.4
Carrera técnica con secundaria incompleta	278	1.2	164	0.7	279	1.3
Carrera técnica con secundaria completa	366	1.6	265	1.2	469	2.2
Bachillerato incompleto	2,788	12.4	2,934	12.9	2,394	11.0
Bachillerato completo	4,406	19.6	3,317	14.6	3,618	16.6
Carrera técnica profesional incompleta	684	3.0	506	2.2	482	2.2
Carrera técnica profesional completa	1,035	4.6	766	3.4	939	4.3
Licenciatura incompleta	3,079	13.7	3,438	15.2	3,130	14.4
Licenciatura completa	2,606	11.6	4,372	19.3	4,894	22.5
Posgrado incompleto	66	0.3	108	0.5	219	1.0
Posgrado completo	186	0.8	323	1.4	663	3.0
No lo sé	470	2.1	253	1.1	188	0.9
<b>TOTAL</b>	<b>22,513</b>	<b>100</b>	<b>22,656</b>	<b>100</b>	<b>21,750</b>	<b>100</b>
Casos sin información	11,645		6,357		4,656	

Situación socioeconómica

## Estudios del Hermano B

Cuadro 2.33-4	Bachillerato		Licenciatura			
	Frecuencia	%	Pase reglamentado		Concurso de selección	
			Frecuencia	%	Frecuencia	%
Sin estudios	341	3.9	257	2.8	183	1.6
Primaria incompleta	522	5.9	417	4.5	365	3.1
Primaria completa	784	8.9	666	7.2	539	4.6
Secundaria incompleta	773	8.8	732	7.9	669	5.7
Secundaria completa	787	8.9	1,117	12.1	1,217	10.5
Carrera técnica con secundaria incompleta	136	1.5	91	1.0	199	1.7
Carrera técnica con secundaria completa	186	2.1	167	1.8	325	2.8
Bachillerato incompleto	1,042	11.8	1,192	12.9	1,369	11.8
Bachillerato completo	1,347	15.2	1,253	13.5	1,777	15.3
Carrera técnica profesional incompleta	257	2.9	180	1.9	257	2.2
Carrera técnica profesional completa	390	4.4	290	3.1	513	4.4
Licenciatura incompleta	917	10.4	1,097	11.9	1,435	12.3
Licenciatura completa	849	9.6	1,402	15.2	2,200	18.9
Posgrado incompleto	31	0.4	48	0.5	102	0.9
Posgrado completo	77	0.9	107	1.2	301	2.6
No lo sé	392	4.4	234	2.5	187	1.6
<b>TOTAL</b>	<b>8,831</b>	<b>100</b>	<b>9,250</b>	<b>100</b>	<b>11,638</b>	<b>100</b>
Casos sin información	25,327		19,763		14,768	

## Estudios del Hermano C

Cuadro 2.33-5	Bachillerato		Licenciatura			
	Frecuencia	%	Pase reglamentado		Concurso de selección	
			Frecuencia	%	Frecuencia	%
Sin estudios	206	8.7	170	6.9	141	3.0
Primaria incompleta	160	6.7	145	5.8	156	3.3
Primaria completa	207	8.7	163	6.6	208	4.4
Secundaria incompleta	197	8.3	171	6.9	269	5.7
Secundaria completa	231	9.7	270	10.9	553	11.6
Carrera técnica con secundaria incompleta	40	1.7	36	1.4	78	1.6
Carrera técnica con secundaria completa	54	2.3	52	2.1	159	3.4
Bachillerato incompleto	229	9.6	289	11.7	477	10.0
Bachillerato completo	299	12.6	308	12.4	724	15.2
Carrera técnica profesional incompleta	59	2.5	47	1.9	127	2.7
Carrera técnica profesional completa	68	2.9	71	2.9	219	4.6
Licenciatura incompleta	148	6.2	236	9.5	504	10.6
Licenciatura completa	170	7.1	318	12.8	843	17.7
Posgrado incompleto	8	0.3	8	0.3	38	0.8
Posgrado completo	23	1.0	25	1.0	100	2.1
No lo sé	278	11.7	171	6.9	158	3.3
<b>T O T A L</b>	<b>2,377</b>	<b>100</b>	<b>2,480</b>	<b>100</b>	<b>4,754</b>	<b>100</b>
Casos sin información	31,781		26,533		21,652	

## Estudios del Hermano D

Cuadro 2.33-6	Bachillerato		Licenciatura			
	Frecuencia	%	Pase reglamentado		Concurso de selección	
			Frecuencia	%	Frecuencia	%
Sin estudios	161	16.2	142	16.2	99	4.3
Primaria incompleta	52	5.3	44	5.0	74	3.2
Primaria completa	54	5.5	53	6.0	100	4.3
Secundaria incompleta	50	5.0	41	4.7	106	4.6
Secundaria completa	93	9.4	63	7.2	270	11.6
Carrera técnica con secundaria incompleta	21	2.1	11	1.2	46	2.0
Carrera técnica con secundaria completa	12	1.2	10	1.1	98	4.2
Bachillerato incompleto	63	6.4	78	8.9	201	8.6
Bachillerato completo	95	9.6	92	10.5	354	15.2
Carrera técnica profesional incompleta	13	1.3	13	1.5	47	2.0
Carrera técnica profesional completa	24	2.4	33	3.8	115	4.9
Licenciatura incompleta	30	3.0	58	6.6	227	9.7
Licenciatura completa	51	5.1	82	9.3	380	16.3
Posgrado incompleto	8	0.8	4	0.4	22	0.9
Posgrado completo	11	1.1	5	0.6	46	2.0
No lo sé	254	25.6	149	17.0	145	6.2
<b>TOTAL</b>	<b>992</b>	<b>100</b>	<b>878</b>	<b>100</b>	<b>2,330</b>	<b>100</b>
Casos sin información	33,166		28,135		24,076	

## Estudios del Hermano E

Cuadro 2.33-7	Bachillerato		Licenciatura			
	Frecuencia	%	Pase reglamentado		Concurso de selección	
			Frecuencia	%	Frecuencia	%
Sin estudios	157	23.7	122	21.7	102	6.7
Primaria incompleta	27	4.1	24	4.3	28	1.9
Primaria completa	29	4.4	28	5.0	56	3.7
Secundaria incompleta	21	3.2	26	4.6	56	3.7
Secundaria completa	46	6.9	24	4.3	149	9.8
Carrera técnica con secundaria incompleta	10	1.5	7	1.2	27	1.8
Carrera técnica con secundaria completa	7	1.0	5	0.9	58	3.8
Bachillerato incompleto	25	3.8	36	6.4	100	6.6
Bachillerato completo	37	5.6	39	7.0	252	16.7
Carrera técnica profesional incompleta	2	0.3	9	1.6	28	1.9
Carrera técnica profesional completa	10	1.5	11	2.0	78	5.2
Licenciatura incompleta	9	1.4	24	4.3	146	9.6
Licenciatura completa	13	2.0	44	7.8	230	15.2
Posgrado incompleto	4	0.6	5	0.9	22	1.5
Posgrado completo	7	1.0	3	0.5	29	1.9
No lo sé	259	39.0	154	27.5	152	10.0
<b>TOTAL</b>	<b>663</b>	<b>100</b>	<b>561</b>	<b>100</b>	<b>1,513</b>	<b>100</b>
Casos sin información	33,495		28,452		24,893	

## Principal ocupación de la madre

Cuadro 2.34-1

	Bachillerato		Licenciatura			
	Frecuencia	%	Pase reglamentado Frecuencia	%	Concurso de selección Frecuencia	%
Socia de una empresa o despacho	566	1.7	367	1.3	398	1.5
Funcionaria de alto nivel (Subsecretaria, Dir. Gral., Gerente, Directora de área)	307	0.9	233	0.8	224	0.9
Jefa de departamento/Ejecutiva de cuenta	423	1.3	238	0.8	195	0.8
Jefa de oficina/Sección/Área	978	2.9	724	2.5	502	1.9
Empleada profesional	7,152	21.2	5,808	20.1	4,373	16.7
Analista técnico/técnico especializado	299	0.9	213	0.7	130	0.5
Profesional o técnico independiente	1,456	4.3	1,045	3.6	959	3.7
Empleada no profesional	3,729	11.0	3,358	11.6	3,110	11.9
Vendedora	4,099	12.1	3,395	11.8	3,095	11.8
Asistente/Ayudante/Auxiliar	1,278	3.8	909	3.2	610	2.3
Trabajadora manual no calificada	341	1.0	304	1.1	324	1.2
Empleada doméstica	2,690	8.0	2,697	9.5	2,351	9.0
Trabajadora en actividades agrícolas, ganaderas, silvícolas y de caza y pesca	44	0.1	32	0.1	165	0.6
Jubilada	285	0.8	574	2.0	1,558	6.0
No trabaja	8,199	24.3	7,622	26.4	6,388	24.4
Fallecida	217	0.6	319	1.1	775	3.0
Otro	0	0.0	694	2.4	673	2.6
No lo sé	1,713	5.1	301	1.0	305	1.2
<b>TOTAL</b>	<b>33,776</b>	<b>100</b>	<b>28,833</b>	<b>100</b>	<b>26,135</b>	<b>100</b>
Casos sin información	382		180		271	

Situación socioeconómica

## Principal ocupación del padre

Cuadro 2.34-2

	Bachillerato		Licenciatura			
	Frecuencia	%	Pase reglamentado Frecuencia	%	Concurso de selección Frecuencia	%
Socio de una empresa o despacho	1,039	3.1	748	2.6	767	3.0
Funcionario de alto nivel (Subsecretario, Dir. Gral., Gerente, Director de área)	618	1.9	427	1.5	485	1.9
Jefe de departamento/Ejecutivo de cuenta	628	1.9	408	1.4	268	1.0
Jefe de oficina/Sección/Área	1,419	4.3	975	3.4	625	2.4
Empleado profesional	7,601	23.0	6,296	22.0	4,648	18.2
Analista técnico/técnico especializado	680	2.1	413	1.5	275	1.1
Profesional o técnico independiente	2,553	7.7	2,121	7.4	1,769	6.9
Empleado no profesional	7,082	21.4	6,241	21.8	4,881	19.1
Vendedor	3,718	11.2	3,324	11.6	2,675	10.5
Asistente/Ayudante/Auxiliar	820	2.5	637	2.2	453	1.8
Trabajador manual no calificado	1,204	3.6	1,082	3.8	860	3.4
Empleado doméstico	139	0.4	133	0.5	170	0.7
Trabajador en actividades agrícolas, ganaderas, silvícolas y de caza y pesca	183	0.6	215	0.8	642	2.5
Jubilado	583	1.8	887	3.1	1,996	7.8
No trabaja	523	1.6	591	2.1	769	3.0
Fallecido	702	2.1	885	3.1	1,686	6.6
Otro	0	0.0	1,085	3.8	876	3.4
No lo sé	3,580	10.8	2,102	7.4	1,701	6.7
<b>TOTAL</b>	<b>33,072</b>	<b>100</b>	<b>28,570</b>	<b>100</b>	<b>25,546</b>	<b>100</b>
Casos sin información	1,086		443		860	

Situación socioeconómica



Principal sostén económico

Cuadro 2.35

	Bachillerato		Licenciatura			
	Frecuencia	%	Frecuencia	Pase reglamentado %	Concurso de selección Frecuencia	%
Madre	7,790	22.8	7,003	24.1	4,800	18.2
Padre	13,374	39.2	11,952	41.2	7,574	28.7
Ambos padres	12,376	36.2	8,498	29.3	5,727	21.7
Cónyuge o pareja	37	0.1	101	0.4	797	3.0
El alumno	115	0.3	913	3.1	7,003	26.5
Otra persona	466	1.4	546	1.9	505	1.9
<b>TOTAL</b>	<b>34,158</b>	<b>100</b>	<b>29,013</b>	<b>100</b>	<b>26,406</b>	<b>100</b>
Casos sin información	0		0		0	

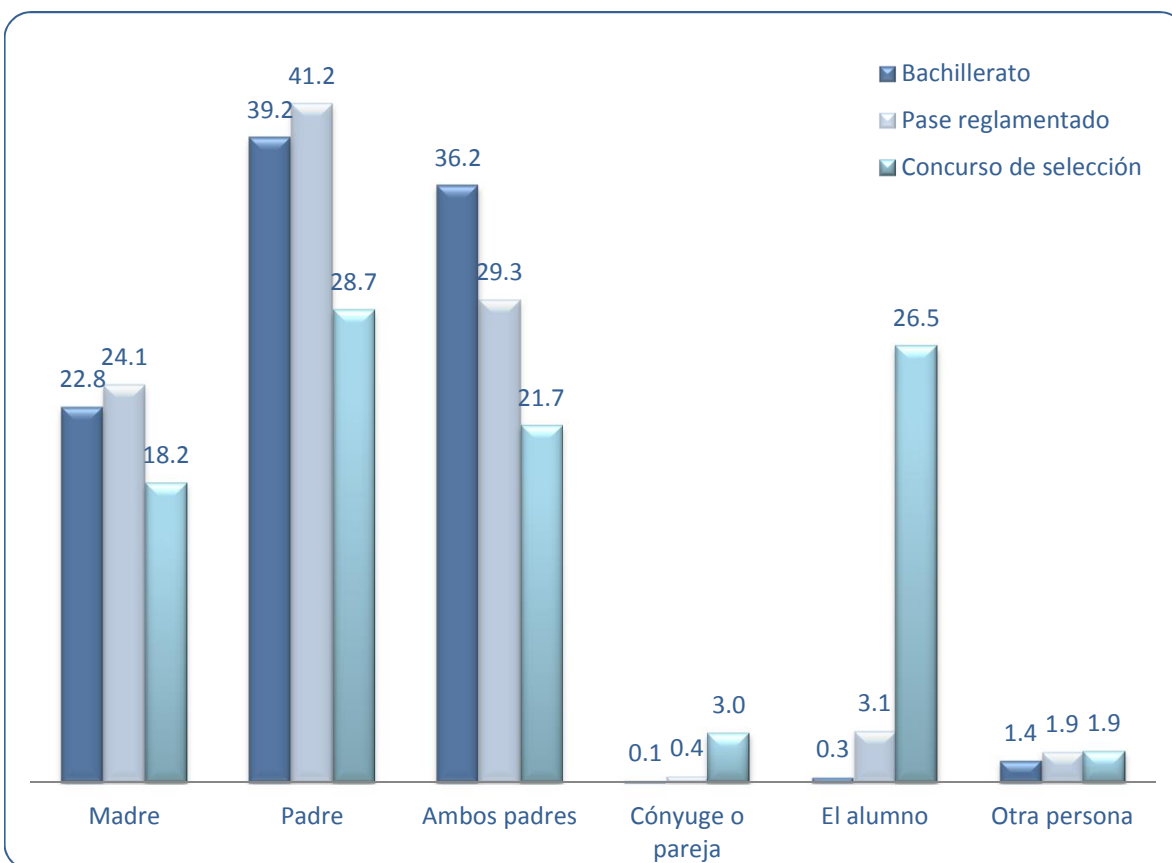

Situación socioeconómica

### Personas mayores de 14 años que viven en la misma casa y trabajan

Cuadro 2.36	Bachillerato		Licenciatura			
	Frecuencia	%	Pase reglamentado		Concurso de selección	
			Frecuencia	%	Frecuencia	%
0	2,060	6.0	1,394	4.9	2,195	8.3
1	11,743	34.4	10,275	35.9	7,645	29.0
2	14,371	42.1	11,714	40.9	9,817	37.2
3	3,947	11.5	4,061	14.2	4,441	16.8
4 ó más	2,037	6.0	1,188	4.1	2,308	8.7
<b>TOTAL</b>	<b>34,158</b>	<b>100</b>	<b>28,632</b>	<b>100</b>	<b>26,406</b>	<b>100</b>
Casos sin información	0		381		0	

### Dependientes económicos

Cuadro 2.37	Bachillerato		Licenciatura			
	Frecuencia	%	Pase reglamentado		Concurso de selección	
			Frecuencia	%	Frecuencia	%
1	2,944	8.6	2,335	8.0	5,410	20.5
2	8,602	25.2	6,266	21.6	6,525	24.7
3	9,157	26.8	7,912	27.3	6,246	23.7
4	8,497	24.9	7,781	26.8	4,871	18.4
5	3,823	11.2	3,541	12.2	2,402	9.1
6 ó más	1,135	3.3	1,178	4.1	951	3.6
<b>TOTAL</b>	<b>34,158</b>	<b>100</b>	<b>29,013</b>	<b>100</b>	<b>26,405</b>	<b>100</b>
Casos sin información	0		0		1	

## Servicios de salud de la madre

Cuadro 2.38.1	Bachillerato		Licenciatura			
	Frecuencia	%	Pase reglamentado		Concurso de selección	
			Frecuencia	%	Frecuencia	%
INSABI, antes Seguro Popular	8,057	25.8	6,568	23.8	5,533	22.0
IMSS	11,710	37.4	11,428	41.4	10,421	41.4
ISSSTE	5,598	17.9	5,450	19.8	4,841	19.2
Pemex, Defensa Nacional o Marina	315	1.0	285	1.0	461	1.8
Privado	2,760	8.8	2,123	7.7	2,123	8.4
Otro	2,851	9.1	1,750	6.3	1,806	7.2
<b>T O T A L</b>	<b>31,291</b>	<b>100</b>	<b>27,604</b>	<b>100</b>	<b>25,185</b>	<b>100</b>
Casos sin información	2,867		1,409		1,221	

## Servicios de salud del padre

Cuadro 2.38.2	Bachillerato		Licenciatura			
	Frecuencia	%	Pase reglamentado		Concurso de selección	
			Frecuencia	%	Frecuencia	%
INSABI, antes Seguro Popular	5,882	20.1	5,028	19.7	4,096	18.4
IMSS	12,293	41.9	11,167	43.8	9,518	42.8
ISSSTE	4,790	16.3	4,712	18.5	3,946	17.8
Pemex, Defensa Nacional o Marina	476	1.6	388	1.5	470	2.1
Privado	2,862	9.8	2,222	8.7	2,127	9.6
Otro	3,034	10.3	1,987	7.8	2,069	9.3
<b>T O T A L</b>	<b>29,337</b>	<b>100</b>	<b>25,504</b>	<b>100</b>	<b>22,226</b>	<b>100</b>
Casos sin información	4,821		3,509		4,180	

Situación socioeconómica

## Seguridad social de la madre

**Cuadro 2.38.3**

	Bachillerato		Licenciatura			
	Frecuencia	%	Pase reglamentado Frecuencia	%	Concurso de selección Frecuencia	%
Licencia o incapacidad con goce de sueldo (por enfermedad, accidente o maternidad)	5,182	22.2	5,092	26.3	3,656	23.5
Ahorro para el retiro o pensión para la vejez (SAR o AFORE)	10,218	43.7	7,638	39.4	6,529	41.9
Pensión en caso de invalidez	3,091	13.2	2,336	12.1	1,816	11.7
Becas y apoyos educativos	2,228	9.5	1,747	9.0	1,485	9.5
Pensión para su familia en caso de fallecimiento	2,655	11.4	2,554	13.2	2,095	13.4
<b>T O T A L</b>	<b>23,374</b>	<b>100</b>	<b>19,367</b>	<b>100</b>	<b>15,581</b>	<b>100</b>
Casos sin información	10,784		9,646		10,825	

## Seguridad social del padre

**Cuadro 2.38.4**

	Bachillerato		Licenciatura			
	Frecuencia	%	Pase reglamentado Frecuencia	%	Concurso de selección Frecuencia	%
Licencia o incapacidad con goce de sueldo (por enfermedad, accidente o maternidad)	5,050	18.6	5,107	22.7	3,373	19.1
Ahorro para el retiro o pensión para vejez (SAR o AFORE)	12,652	46.5	9,685	43.1	7,934	45.0
Pensión en caso de invalidez	3,634	13.3	2,861	12.8	2,100	11.9
Becas y apoyos educativos	1,539	5.7	653	2.9	1,095	6.2
Pensión para su familia en caso de fallecimiento	4,338	15.9	4,159	18.5	3,128	17.8
<b>T O T A L</b>	<b>27,213</b>	<b>100</b>	<b>22,465</b>	<b>100</b>	<b>17,630</b>	<b>100</b>
Casos sin información	6,945		6,548		8,776	

Situación socioeconómica

Tipo de casa en que habita regularmente

Cuadro 2.39

	Bachillerato		Licenciatura			
	Frecuencia	%	Frecuencia	%	Frecuencia	%
Propia	17,473	51.2	15,655	54.0	13,408	50.8
Rentada	6,853	20.1	5,469	18.8	6,074	23.0
Se está pagando	3,025	8.8	2,622	9.0	2,425	9.2
De asistencia	23	0.1	24	0.1	40	0.1
De un familiar	6,525	19.1	5,018	17.3	4,165	15.8
Otra	259	0.7	225	0.8	294	1.1
<b>TOTAL</b>	<b>34,158</b>	<b>100</b>	<b>29,013</b>	<b>100</b>	<b>26,406</b>	<b>100</b>
Casos sin información	0		0		0	

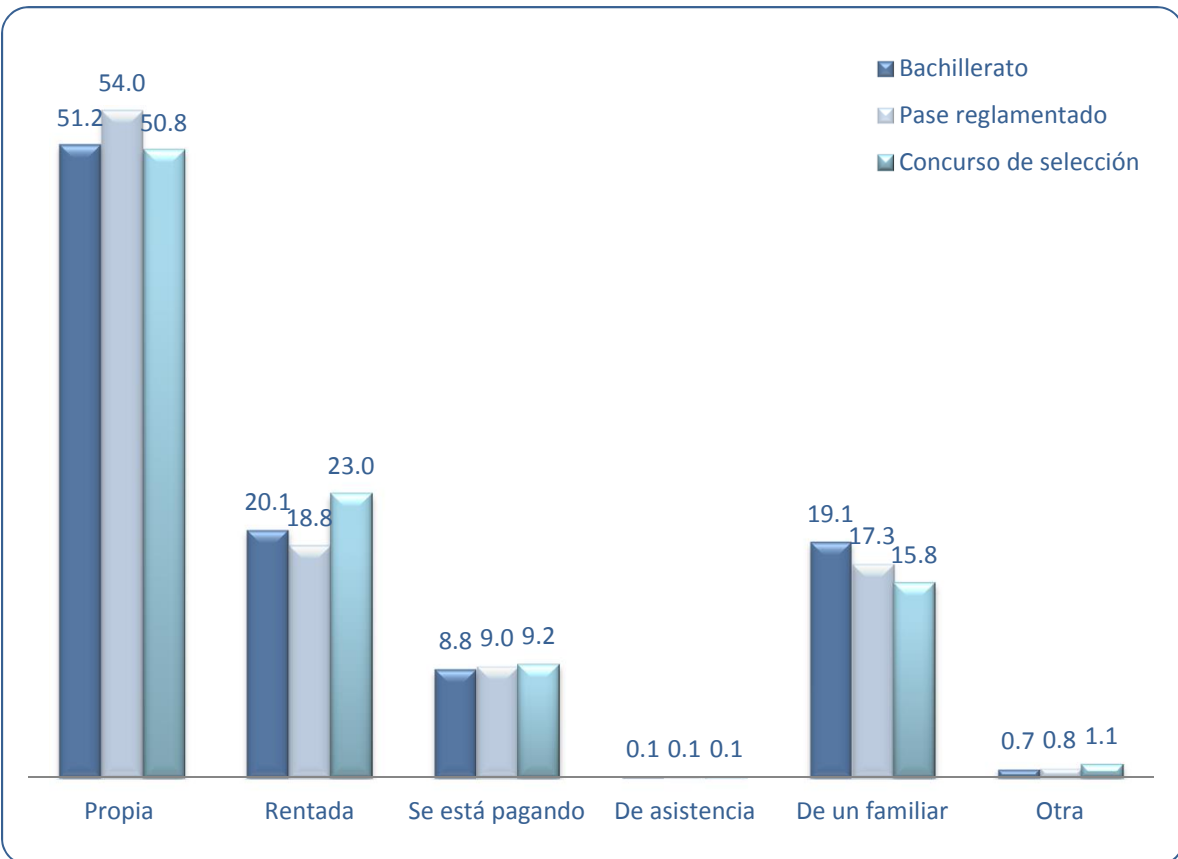

## Cuartos en la vivienda

Cuadro 2.40	Bachillerato		Licenciatura			
	Frecuencia	%	Pase reglamentado		Concurso de selección	
			Frecuencia	%	Frecuencia	%
1	589	1.7	457	1.6	723	2.7
2	3,570	10.4	2,447	8.4	3,108	11.8
3	7,706	22.6	6,076	21.0	5,905	22.4
4	8,823	25.8	7,552	26.0	6,259	23.7
5	6,597	19.3	5,959	20.6	4,859	18.4
6	3,437	10.1	3,269	11.3	2,697	10.2
7	1,578	4.6	1,490	5.1	1,309	5.0
8	884	2.6	912	3.1	766	2.9
9 ó más	974	2.9	851	2.9	780	2.9
<b>TOTAL</b>	<b>34,158</b>	<b>100</b>	<b>29,013</b>	<b>100</b>	<b>26,406</b>	<b>100</b>
Casos sin información	0		0		0	

## Cuartos para dormir

Cuadro 2.41	Bachillerato		Licenciatura			
	Frecuencia	%	Pase reglamentado		Concurso de selección	
			Frecuencia	%	Frecuencia	%
1	2,985	8.7	2,255	7.8	2,841	10.8
2	15,735	46.1	12,884	44.4	10,627	40.2
3	11,321	33.1	10,209	35.2	9,121	34.5
4 ó más	4,117	12.1	3,665	12.6	3,817	14.5
<b>TOTAL</b>	<b>34,158</b>	<b>100</b>	<b>29,013</b>	<b>100</b>	<b>26,406</b>	<b>100</b>
Casos sin información	0		0		0	

## Situación socioeconómica

## ¿Con quién vives?

Cuadro 2.42	Bachillerato		Licenciatura			
	Frecuencia	%	Pase reglamentado		Concurso de selección	
			Frecuencia	%	Frecuencia	%
Padre y/o madre y/o hermanos(as)	32,371	94.8	27,266	94.0	19,888	75.3
Cónyuge y/o pareja y/o hijos(as)	98	0.3	259	0.9	3,335	12.6
Otros familiares	954	2.8	868	3.0	1,036	3.9
Compañeros(as)	7	0.0	33	0.1	327	1.3
Solo(a)	13	0.0	129	0.4	1,082	4.1
Otra situación	715	2.1	458	1.6	738	2.8
<b>TOTAL</b>	<b>34,158</b>	<b>100</b>	<b>29,013</b>	<b>100</b>	<b>26,406</b>	<b>100</b>
Casos sin información	0		0		0	

## Habitantes por vivienda

Cuadro 2.43	Bachillerato		Licenciatura			
	Frecuencia	%	Pase reglamentado		Concurso de selección	
			Frecuencia	%	Frecuencia	%
1	18	0.1	114	0.4	814	3.1
2	1,365	4.0	1,518	5.2	2,670	10.1
3	5,756	16.8	5,221	18.0	5,385	20.4
4	13,351	39.1	10,999	37.9	8,277	31.3
5	8,163	23.9	6,733	23.2	5,362	20.3
6	2,911	8.5	2,416	8.3	2,019	7.7
7	1,138	3.3	942	3.3	855	3.2
8	600	1.8	484	1.7	439	1.7
9 ó más	856	2.5	586	2.0	585	2.2
<b>TOTAL</b>	<b>34,158</b>	<b>100</b>	<b>29,013</b>	<b>100</b>	<b>26,406</b>	<b>100</b>
Casos sin información	0		0		0	

Situación socioeconómica

## Bienes y servicios en casa

**Cuadro 2.44**

	Bachillerato		Licenciatura			
	Frecuencia	%	Pase reglamentado		Concurso de selección	
			Frecuencia	%	Frecuencia	%
Línea telefónica fija	26,842	78.6	23,039	79.4	19,499	73.8
Internet en tu casa	30,635	89.7	26,507	91.4	23,799	90.1
Teléfono móvil o celular	31,989	93.7	28,010	96.5	25,522	96.7
Televisión de paga	13,635	39.9	9,371	32.3	10,212	38.7
Computadora	26,618	77.9	24,005	82.7	22,092	83.7
Tableta	11,208	32.8	6,288	21.7	7,731	29.3
Calentador de agua	27,511	80.5	23,341	80.5	20,645	78.2
Lavadora de ropa	29,817	87.3	24,373	84.0	21,918	83.0
Aspiradora	8,003	23.4	5,605	19.3	6,222	23.6
Tostador de pan	8,552	25.0	5,689	19.6	6,453	24.4
Reproductor de películas en DVD o Blu-ray	20,947	61.3	14,519	50.0	13,560	51.4
Personas de servicio	2,292	6.7	1,784	6.1	2,715	10.3
Servicio de drenaje o alcantarillado	32,424	94.9	27,038	93.2	24,443	92.6
Servicio de agua potable entubada	30,876	90.4	24,350	83.9	23,154	87.7
Luz eléctrica de servicio público	33,780	98.9	28,570	98.5	25,991	98.4
Gas natural o tanque para cocinar	31,346	91.8	26,140	90.1	23,197	87.8
Automóvil o camioneta	19,437	56.9	15,931	54.9	14,626	55.4
Baño con regadera y excusado	32,610	95.5	27,700	95.5	25,069	94.9

Nota: Las categorías de la variable no son excluyentes, por lo tanto los porcentajes no suman cien.

Automóvil o camioneta, baño con regadera y excusado son opciones que tienen 1 y 2 las cuales se sumaron.



## Focos en la vivienda

**Cuadro 2.45**

	Bachillerato		Licenciatura			
	Frecuencia	%	Pase reglamentado Frecuencia	%	Concurso de selección Frecuencia	%
3 ó menos	1,814	5.3	1,214	4.2	1,364	5.2
4 a 8	16,262	47.6	12,687	43.7	10,712	40.6
9 a 13	9,407	27.5	8,397	28.9	7,458	28.2
14 a 18	3,558	10.4	3,370	11.6	3,217	12.2
19 a 23	1,390	4.1	1,514	5.2	1,488	5.6
24 a 28	789	2.3	827	2.9	874	3.3
29 a 33	373	1.1	457	1.6	504	1.9
34 a 38	244	0.7	242	0.8	291	1.1
39 a 43	129	0.4	146	0.5	196	0.7
44 ó más	192	0.6	159	0.6	302	1.2
<b>TOTAL</b>	<b>34,158</b>	<b>100</b>	<b>29,013</b>	<b>100</b>	<b>26,406</b>	<b>100</b>
Casos sin información	0		0		0	

## Material predominante en los pisos de la vivienda

**Cuadro 2.46-1**

	Bachillerato		Licenciatura			
	Frecuencia	%	Pase reglamentado Frecuencia	%	Concurso de selección Frecuencia	%
Tierra	80	0.2	64	0.2	102	0.4
Cemento o firme	14,403	42.2	12,253	42.2	10,880	41.2
Linóleum, congóleum o vinil	1,976	5.8	2,021	7.0	1,741	6.6
Laminado o alfombra	1,240	3.6	1,228	4.2	1,351	5.1
Mosaico, mármol o vitropiso	15,565	45.6	12,536	43.2	11,341	42.9
Madera, duela o parquet	894	2.6	911	3.2	991	3.8
<b>TOTAL</b>	<b>34,158</b>	<b>100</b>	<b>29,013</b>	<b>100</b>	<b>26,406</b>	<b>100</b>
Casos sin información	0		0		0	

Situación socioeconómica

## Material predominante en los techos de la vivienda

Cuadro 2.46-2	Bachillerato		Licenciatura			
	Frecuencia	%	Pase reglamentado		Concurso de selección	
			Frecuencia	%	Frecuencia	%
Material de desecho	36	0.1	69	0.2	77	0.3
Lámina de cartón	127	0.4	118	0.4	118	0.4
Lámina metálica	570	1.7	502	1.7	603	2.3
Lámina de asbesto	1,027	3.0	1,064	3.7	833	3.2
Palma o paja	4	0.0	10	0.0	13	0.0
Madera o tejamanil	86	0.2	147	0.5	194	0.7
Teja	246	0.7	459	1.6	573	2.2
Terrado con vigería	239	0.7	396	1.4	427	1.6
Losa de concreto o viguetas con bovedilla	31,823	93.2	26,248	90.5	23,568	89.3
<b>TOTAL</b>	<b>34,158</b>	<b>100</b>	<b>29,013</b>	<b>100</b>	<b>26,406</b>	<b>100</b>
Casos sin información	0		0		0	

## Material predominante en las paredes o muros de la vivienda

Cuadro 2.46-3	Bachillerato		Licenciatura			
	Frecuencia	%	Pase reglamentado		Concurso de selección	
			Frecuencia	%	Frecuencia	%
Material de desecho	20	0.1	34	0.1	43	0.2
Lámina de cartón	25	0.1	24	0.1	41	0.2
Lámina metálica o asbesto	72	0.2	124	0.4	130	0.5
Carrizo, bambú o palma	14	0.0	26	0.1	31	0.1
Embarro o bajareque	27	0.1	92	0.3	82	0.3
Madera	68	0.2	74	0.3	146	0.5
Adobe	190	0.6	219	0.7	345	1.3
Muros de tabique, ladrillo, block, piedra o concreto	33,742	98.8	28,420	98.0	25,588	96.9
<b>TOTAL</b>	<b>34,158</b>	<b>100</b>	<b>29,013</b>	<b>100</b>	<b>26,406</b>	<b>100</b>
Casos sin información	0		0		0	

## Ingreso familiar mensual (Salarios mínimos)

Cuadro 2.47

	Bachillerato		Licenciatura			
	Frecuencia	%	Frecuencia	%	Frecuencia	%
Menos de 2	11,769	34.5	10,579	36.5	8,705	33.0
De 2 a menos de 4	11,761	34.4	10,171	35.1	8,717	33.0
De 4 a menos de 6	5,226	15.3	4,356	15.0	3,870	14.6
De 6 a menos de 8	2,677	7.8	2,104	7.2	2,289	8.7
De 8 a menos de 10	1,541	4.5	1,019	3.5	1,246	4.7
Más de 10	1,184	3.5	784	2.7	1,579	6.0
<b>TOTAL</b>	<b>34,158</b>	<b>100</b>	<b>29,013</b>	<b>100</b>	<b>26,406</b>	<b>100</b>
Casos sin información	0		0		0	

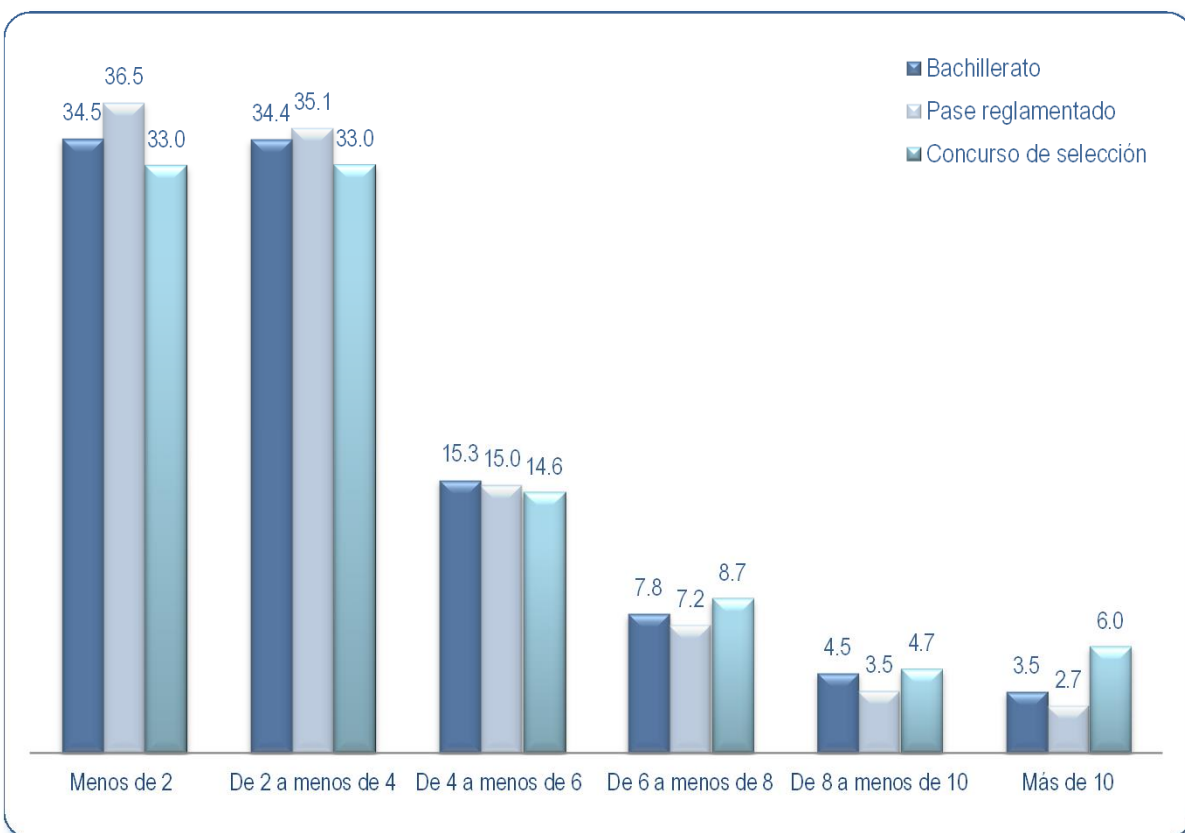

Situación socioeconómica

Por falta de dinero tú o alguien en tu familia

Cuadro 2.48

	Bachillerato		Licenciatura			
	Frecuencia	%	Frecuencia	%	Frecuencia	%
Tuvo una alimentación muy poco variada	4,929	14.4	7,343	25.3	6,465	24.5
Dejó de desayunar, comer o cenar	1,704	5.0	3,214	11.1	2,841	10.8
Comió menos de lo que piensa debía comer	3,462	10.1	5,531	19.1	4,745	18.0
Se quedó sin comer	641	1.9	1,230	4.2	1,148	4.3
Sintió hambre y no comió	1,666	4.9	2,906	10.0	2,575	9.8
Solo comió una vez al día	1,571	4.6	3,114	10.7	2,740	10.4

Nota: Las categorías de la variable no son excluyentes, por lo tanto los porcentajes no suman cien.

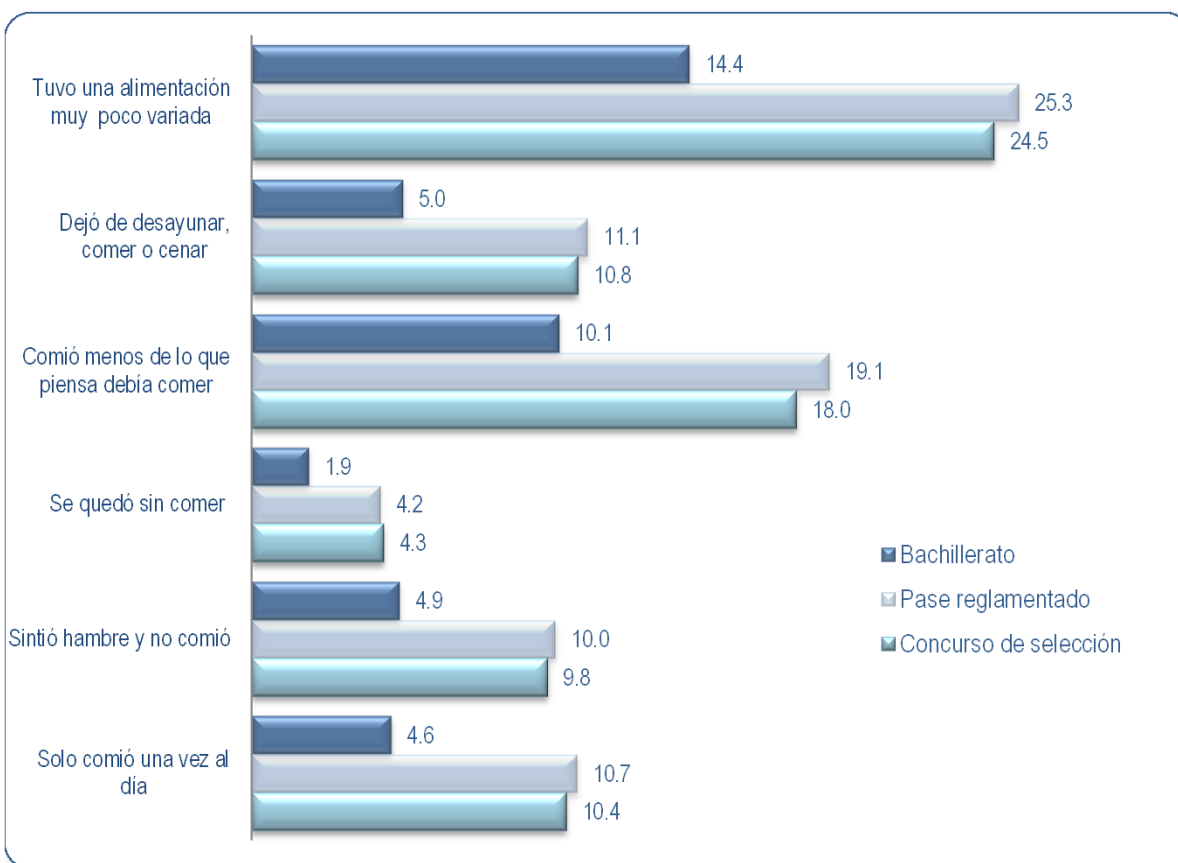

## Situación laboral del estudiante

Cuadro 2.49

	Bachillerato		Licenciatura			
	Frecuencia	%	Frecuencia	Pase reglamentado %	Concurso de selección Frecuencia	%
Permanente con plaza	150	0.4	1,115	3.8	5,937	22.5
Temporal	1,431	4.2	4,340	15.0	5,325	20.1
Familiar con o sin pago	2,172	6.4	2,566	8.8	2,819	10.7
No trabaja	30,405	89.0	20,992	72.4	12,325	46.7
<b>TOTAL</b>	<b>34,158</b>	<b>100</b>	<b>29,013</b>	<b>100</b>	<b>26,406</b>	<b>100</b>
Casos sin información	0		0		0	

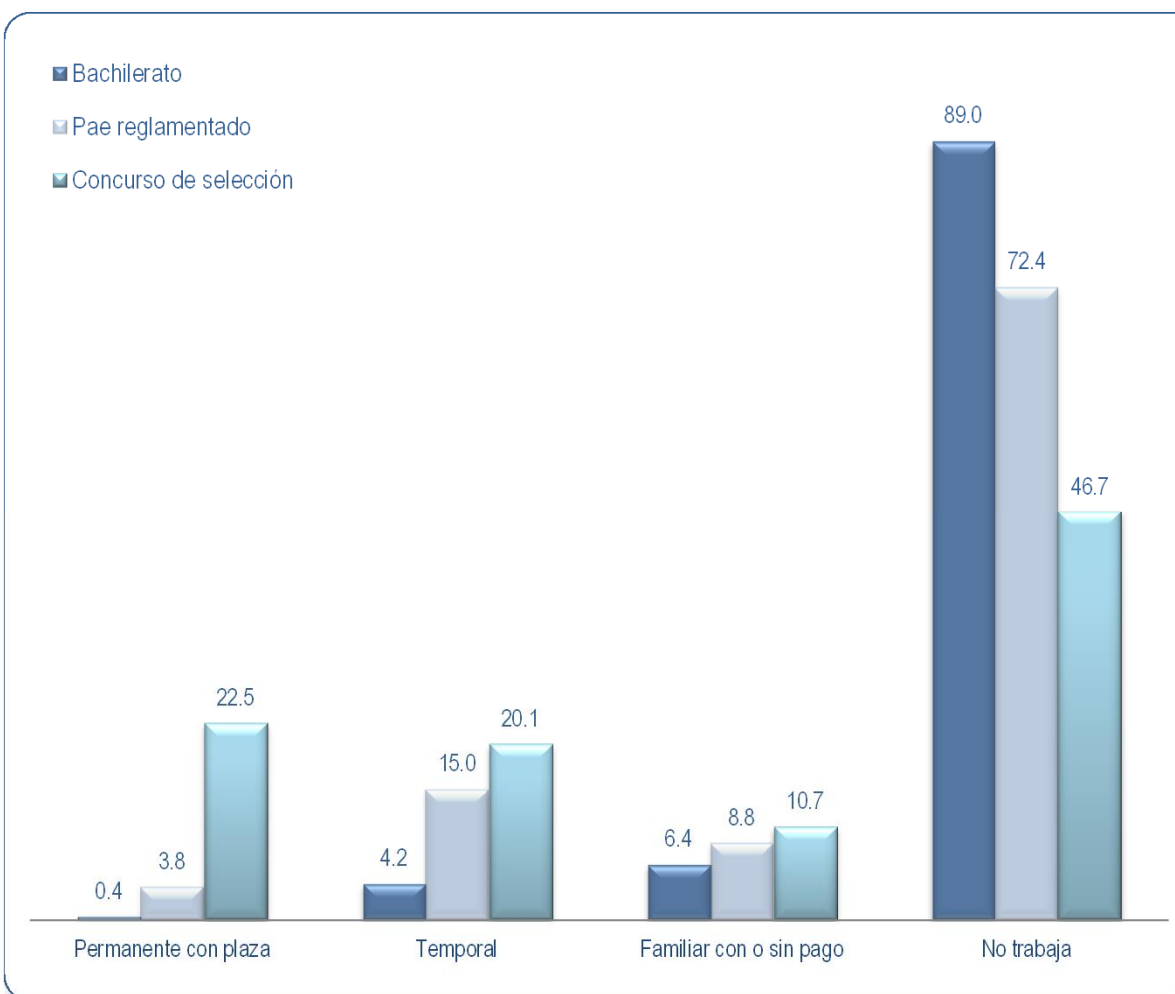

Situación socioeconómica

Horas de trabajo a la semana

**Cuadro 2.50**

	Bachillerato		Licenciatura			
	Frecuencia	%	Frecuencia	Pase reglamentado %	Concurso de selección Frecuencia	%
Menos de 16	2,519	67.1	3,710	46.2	3,812	27.1
De 16 a 32	828	22.1	2,638	32.9	4,145	29.4
Más de 32	406	10.8	1,673	20.9	6,122	43.5
<b>TOTAL</b>	<b>3,753</b>	<b>100</b>	<b>8,021</b>	<b>100</b>	<b>14,079</b>	<b>100</b>
Casos sin información	0		0		2	

Nota: Solo se incluyen a los que trabajan.

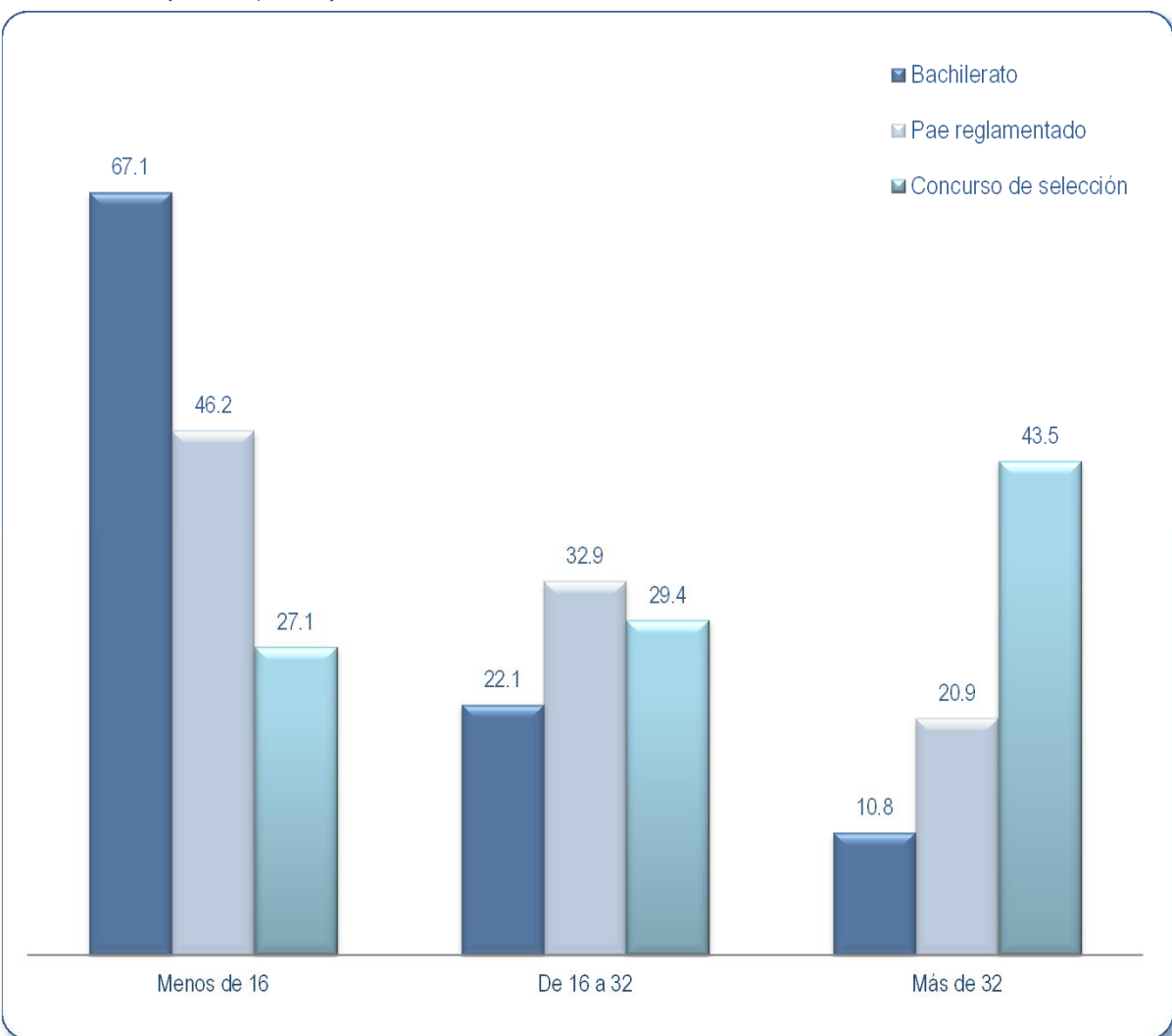

# **Asignación**





**Plantel de Asignación a Bachillerato**

**Cuadro 2.51**

Sistema/Plantel	Bachillerato	
	Frecuencia	Porcentaje
<b>Escuela Nacional Preparatoria</b>	<b>15,654</b>	<b>45.8</b>
Plantel 1 Gabino Barreda	1,380	4.0
Plantel 2 Erasmo Castellanos Quinto	1,183	3.5
Plantel 3 Justo Sierra	1,489	4.4
Plantel 4 Vidal Castañeda y Nájera	1,689	4.9
Plantel 5 José Vasconcelos	2,941	8.6
Plantel 6 Antonio Caso	1,806	5.3
Plantel 7 Ezequiel A. Chávez	1,724	5.0
Plantel 8 Miguel E. Schulz	1,906	5.6
Plantel 9 Pedro de Alba	1,536	4.5
<b>Colegio de Ciencias y Humanidades</b>	<b>18,504</b>	<b>54.2</b>
Plantel Azcapotzalco	3,744	11.0
Plantel Naucalpan	3,825	11.2
Plantel Vallejo	3,704	10.8
Plantel Oriente	3,574	10.5
Plantel Sur	3,657	10.7
<b>TOTAL</b>	<b>34,158</b>	<b>100</b>

## Plantel de asignación a Licenciatura por Pase Reglamentado

**Cuadro 2.52**

Dependencia/Carrera	Licenciatura - Pase Reglamentado	
	Frecuencia	%
<b>Facultad de Arquitectura</b>	<b>1,000</b>	<b>3.4</b>
Arquitectura	940	3.2
Arquitectura de Paisaje	30	0.1
Urbanismo	30	0.1
<b>Facultad de Artes y Diseño</b>	<b>665</b>	<b>2.3</b>
Arte y Diseño	7	0.0
Artes Visuales	210	0.7
Diseño y Comunicación Visual	448	1.5
<b>Facultad de Ciencias</b>	<b>1,533</b>	<b>5.3</b>
Actuaría	331	1.1
Biología	420	1.4
Ciencias de la Computación	82	0.3
Ciencias de la Tierra	80	0.3
Física	329	1.1
Física Biomédica	59	0.2
Matemáticas	180	0.6
Matemáticas Aplicadas	52	0.2
<b>Facultad de Ciencias Políticas y Sociales</b>	<b>1,370</b>	<b>4.7</b>
Antropología	62	0.2
Ciencias Políticas y Administración Pública	279	1.0
Ciencias de la Comunicación (Periodismo)	616	2.1
Relaciones Internacionales	298	1.0
Sociología	115	0.4
<b>Facultad de Química</b>	<b>1,223</b>	<b>4.2</b>
Ingeniería Química	269	0.9
Ingeniería Química Metalúrgica	145	0.5
Química	220	0.8
Química de Alimentos	238	0.8
Química Farmacéutica Biológica	351	1.2
<b>Facultad de Contaduría y Administración</b>	<b>1,820</b>	<b>6.3</b>
Administración	932	3.2
Contaduría	888	3.1
<b>Facultad de Derecho</b>	<b>1,191</b>	<b>4.1</b>
Derecho	1,191	4.1
<b>Facultad de Economía</b>	<b>469</b>	<b>1.6</b>
Economía	469	1.6
<b>Escuela Nacional de Enfermería y Obstetricia</b>	<b>466</b>	<b>1.6</b>
Enfermería	230	0.8
Enfermería y Obstetricia	236	0.8
<b>Facultad de Filosofía y Letras</b>	<b>1,301</b>	<b>4.5</b>
Administración de Archivos y Gestión Documental	9	0.0
Bibliotecología y Estudios de la Información	42	0.1
Desarrollo y Gestión Interculturales	39	0.1
Estudios Latinoamericanos	85	0.3
Filosofía	188	0.6
Geografía	117	0.4

## Plantel de Asignación a Licenciatura por Pase Reglamentado

**Cuadro 2.52 (continuación)**

Dependencia/Carrera	Licenciatura - Pase Reglamentado	
	Frecuencia	%
Historia	223	0.8
Lengua y Literaturas Hispánicas	177	0.6
Lengua y Literaturas Modernas (Letras Alemanas)	2	0.0
Lengua y Literaturas Modernas (Letras Francesas)	4	0.0
Lengua y Literaturas Modernas (Letras Inglesas)	17	0.1
Lengua y Literaturas Modernas (Letras Italianas)	12	0.0
Lengua y Literaturas Modernas (Letras Portuguesas)	1	0.0
Letras Clásicas	88	0.3
Literatura Dramática y Teatro	105	0.4
Pedagogía	192	0.7
<b>Facultad de Ingeniería</b>	<b>1,877</b>	<b>6.5</b>
Ingeniería Ambiental	31	0.1
Ingeniería Civil	282	1.0
Ingeniería de Minas y Metalurgia	54	0.2
Ingeniería Eléctrica Electrónica	260	0.9
Ingeniería en Computación	358	1.2
Ingeniería Geofísica	107	0.4
Ingeniería Geológica	63	0.2
Ingeniería Industrial	190	0.7
Ingeniería Mecánica	217	0.7
Ingeniería Petrolera	243	0.8
Ingeniería Geomática	72	0.2
<b>Facultad de Medicina</b>	<b>1,342</b>	<b>4.6</b>
Médico Cirujano	1,342	4.6
<b>Facultad de Música</b>	<b>21</b>	<b>0.1</b>
Canto	1	0.0
Composición	2	0.0
Educación Musical	1	0.0
Etnomusicología	1	0.0
Instrumentista	10	0.0
Piano	3	0.0
Teatro y Actuación	3	0.0
<b>Facultad de Odontología</b>	<b>435</b>	<b>1.5</b>
Cirujano Dentista	435	1.5
<b>Escuela Nacional de Trabajo Social</b>	<b>137</b>	<b>0.5</b>
Trabajo Social	137	0.5
<b>Facultad de Medicina Veterinaria y Zootecnia</b>	<b>512</b>	<b>1.8</b>
Medicina Veterinaria y Zootecnia	512	1.8
<b>Facultad de Psicología</b>	<b>644</b>	<b>2.2</b>
Psicología	644	2.2
<b>Escuela Nacional de Lenguas, Lingüística y Traducción</b>	<b>44</b>	<b>0.2</b>
Lingüística Aplicada	11	0.0
Traducción	33	0.1
<b>Facultad de Estudios Superiores Cuautitlán</b>	<b>2,564</b>	<b>8.8</b>
Administración	333	1.1
Bioquímica Diagnóstica	213	0.7
Contaduría	255	0.9
Diseño y Comunicación Visual	177	0.6

## Plantel de Asignación a Licenciatura por Pase Reglamentado

**Cuadro 2.52 (continuación)**

Dependencia/Carrera	Licenciatura - Pase Reglamentado	
	Frecuencia	%
Farmacia	52	0.2
Informática	63	0.2
Ingeniería Agrícola	69	0.2
Ingeniería en Alimentos	147	0.5
Ingeniería en Telecomunicaciones, Sistemas y Electrónica	140	0.5
Ingeniería Industrial	95	0.3
Ingeniería Mecánica Eléctrica	238	0.8
Ingeniería Química	91	0.3
Medicina Veterinaria y Zootecnia	471	1.6
Química	152	0.5
Química Industrial	68	0.2
<b>Facultad de Estudios Superiores Acatlán</b>	<b>3,049</b>	<b>10.5</b>
Actuaría	240	0.8
Arquitectura	273	0.9
Comunicación	295	1.0
Ciencias Políticas y Administración Pública	84	0.3
Derecho	704	2.4
Diseño Gráfico	209	0.7
Economía	154	0.5
Enseñanza de Inglés	27	0.1
Enseñanza de Español como Lengua Extranjera	1	0.0
Filosofía	27	0.1
Historia	136	0.5
Ingeniería Civil	197	0.7
Lengua y Literaturas Hispánicas	49	0.2
Matemáticas Aplicadas y Computación	213	0.7
Pedagogía	104	0.4
Relaciones Internacionales	282	1.0
Sociología	54	0.2
<b>Facultad de Estudios Superiores Iztacala</b>	<b>2,540</b>	<b>8.8</b>
Biología	363	1.3
Cirujano Dentista	472	1.6
Enfermería	220	0.8
Médico Cirujano	646	2.2
Optometría	160	0.6
Psicología	679	2.3
<b>Facultad de Estudios Superiores Aragón</b>	<b>2,570</b>	<b>8.9</b>
Arquitectura	158	0.5
Comunicación y Periodismo	225	0.8
Derecho	647	2.2
Diseño Industrial	83	0.3
Economía	141	0.5
Ingeniería Civil	189	0.7
Ingeniería Eléctrica Electrónica	147	0.5
Ingeniería en Computación	239	0.8
Ingeniería Industrial	148	0.5
Ingeniería Mecánica	138	0.5
Pedagogía	112	0.4
Planificación para el Desarrollo Agropecuario	17	0.1

## Plantel de Asignación a Licenciatura por Pase Reglamentado

**Cuadro 2.52 (continuación)**

Dependencia/Carrera	Licenciatura - Pase Reglamentado	
	Frecuencia	%
Relaciones Internacionales	231	0.8
Sociología	95	0.3
<b>Facultad de Estudios Superiores Zaragoza</b>	<b>2,124</b>	<b>7.3</b>
Biología	299	1.0
Cirujano Dentista	296	1.0
Desarrollo Comunitario para el Envejecimiento	1	0.0
Enfermería	290	1.0
Ingeniería Química	227	0.8
Médico Cirujano	235	0.8
Nutriología	50	0.2
Psicología	437	1.5
Química Farmacéutico Biológica	289	1.0
<b>Escuela Nacional de Estudios Superiores León</b>	<b>22</b>	<b>0.1</b>
Administración Agropecuaria	1	0.0
Desarrollo y Gestión Interculturales	2	0.0
Economía Industrial	4	0.0
Fisioterapia	10	0.0
Odontología	5	0.0
<b>Escuela Nacional de Estudios Superiores Morelia</b>	<b>37</b>	<b>0.1</b>
Administración de Archivos y Gestión Documental	1	0.0
Arte y Diseño	8	0.0
Ciencia de Materiales Sustentables	1	0.0
Ciencias Ambientales	10	0.0
Estudios Sociales y Gestión Local	1	0.0
Geociencias	3	0.0
Historia del Arte	9	0.0
Literatura Intercultural	4	0.0
Música y Tecnología Artística	1	0.0
<b>Escuela Nacional de Estudios Superiores Mérida</b>	<b>48</b>	<b>0.2</b>
Ciencias Ambientales	18	0.1
Ciencias de la Tierra	1	0.0
Desarrollo y gestión interculturales	7	0.0
Geografía Aplicada	8	0.0
Manejo sustentable de zonas costeras	14	0.0
<b>Escuela Nacional de Estudios Superiores Juriquilla</b>	<b>8</b>	<b>0.0</b>
Ciencias de la Tierra	8	0.0
<b>TOTAL</b>	<b>29,013</b>	<b>100</b>

## Plantel de Asignación a Licenciatura por Concurso de Selección

**Cuadro 2.53**

Dependencia/carrera	Licenciatura - Concurso de selección	
	Frecuencia	%
<b>Facultad de Arquitectura</b>	<b>328</b>	<b>1.2</b>
Arquitectura	276	1.0
Arquitectura de Paisaje	27	0.1
Urbanismo	25	0.1
<b>Facultad de Artes y Diseño</b>	<b>125</b>	<b>0.5</b>
Arte y Diseño	21	0.1
Artes Visuales	40	0.2
Diseño y Comunicación Visual	64	0.2
<b>Facultad de Ciencias</b>	<b>560</b>	<b>2.1</b>
Actuaría	62	0.2
Biología	143	0.5
Ciencias de la Computación	47	0.2
Ciencias de la Tierra	36	0.1
Física	90	0.3
Física Biomédica	16	0.1
Matemáticas	127	0.5
Matemáticas Aplicadas	39	0.1
<b>Facultad de Ciencias Políticas y Sociales</b>	<b>2,346</b>	<b>8.9</b>
Antropología	124	0.5
Ciencias Políticas y Administración Pública	624	2.4
Ciencias de la Comunicación (Periodismo)	704	2.7
Relaciones Internacionales	474	1.8
Sociología	420	1.6
<b>Facultad de Química</b>	<b>286</b>	<b>1.1</b>
Ingeniería Química	73	0.3
Ingeniería Química Metalúrgica	35	0.1
Química	44	0.2
Química de Alimentos	62	0.2
Química Farmacéutica Biológica	72	0.3
<b>Facultad de Contaduría y Administración</b>	<b>2,478</b>	<b>9.4</b>
Administración	1,116	4.2
Contaduría	1,362	5.2
<b>Facultad de Derecho</b>	<b>2,876</b>	<b>10.9</b>
Derecho	2,876	10.9
<b>Facultad de Economía</b>	<b>1,262</b>	<b>4.8</b>
Economía	1,262	4.8
<b>Escuela Nacional de Enfermería y Obstetricia</b>	<b>233</b>	<b>0.9</b>
Enfermería	146	0.6
Enfermería y Obstetricia	87	0.3
<b>Facultad de Filosofía y Letras</b>	<b>1,771</b>	<b>6.7</b>
Administración de Archivos y Gestión Documental	20	0.1
Bibliotecología y Estudios de la Información	169	0.6
Desarrollo y Gestión Interculturales	15	0.1
Estudios Latinoamericanos	36	0.1
Filosofía	125	0.5
Geografía	97	0.4

## Plantel de Asignación a Licenciatura por Concurso de Selección

**Cuadro 2.53 (continuación)**

Dependencia/carrera	Licenciatura - Concurso de selección	
	Frecuencia	%
Historia	121	0.5
Lengua y Literaturas Hispánicas	195	0.7
Lengua y Literaturas Modernas (Letras Alemanas)	29	0.1
Lengua y Literaturas Modernas (Letras Francesas)	37	0.1
Lengua y Literaturas Modernas (Letras Inglesas)	152	0.6
Lengua y Literaturas Modernas (Letras Italianas)	21	0.1
Lengua y Literaturas Modernas (Letras Portuguesas)	21	0.1
Letras Clásicas	18	0.1
Literatura Dramática y Teatro	25	0.1
Pedagogía	690	2.6
<b>Facultad de Ingeniería</b>	<b>778</b>	<b>2.9</b>
Ingeniería Ambiental	22	0.1
Ingeniería Civil	143	0.5
Ingeniería de Minas y Metalurgia	23	0.1
Ingeniería Eléctrica Electrónica	133	0.5
Ingeniería en Computación	129	0.5
Ingeniería Geofísica	26	0.1
Ingeniería Geológica	32	0.1
Ingeniería Industrial	87	0.3
Ingeniería Mecánica	79	0.3
Ingeniería Petrolera	78	0.3
Ingeniería Geomática	26	0.1
<b>Facultad de Medicina</b>	<b>217</b>	<b>0.8</b>
Médico Cirujano	217	0.8
<b>Facultad de Música</b>	<b>393</b>	<b>1.5</b>
Canto	21	0.1
Composición	27	0.1
Educación Musical	42	0.2
Etnomusicología	16	0.1
Instrumentista	99	0.4
Piano	32	0.1
Tetro y Actuación	156	0.6
<b>Facultad de Odontología</b>	<b>130</b>	<b>0.5</b>
Cirujano Dentista	130	0.5
<b>Escuela Nacional de Trabajo Social</b>	<b>792</b>	<b>3.0</b>
Trabajo Social	792	3.0
<b>Facultad de Medicina Veterinaria y Zootecnia</b>	<b>104</b>	<b>0.4</b>
Medicina Veterinaria y Zootecnia	104	0.4
<b>Facultad de Psicología</b>	<b>297</b>	<b>1.1</b>
Psicología	297	1.1
<b>Escuela Nacional de Lenguas, Lingüística y Traducción</b>	<b>42</b>	<b>0.2</b>
Lingüística Aplicada	24	0.1
Traducción	18	0.1
<b>Facultad de Estudios Superiores Cuautitlán</b>	<b>1,943</b>	<b>7.4</b>
Administración	273	1.0
Bioquímica Diagnóstica	38	0.1
Contaduría	333	1.3
Diseño y Comunicación Visual	301	1.1

## Plantel de Asignación a Licenciatura por Concurso de Selección

**Cuadro 2.53 (continuación)**

Dependencia/carrera	Licenciatura - Concurso de selección	
	Frecuencia	%
Farmacia	81	0.3
Informática	102	0.4
Ingeniería Agrícola	114	0.4
Ingeniería en Alimentos	134	0.5
Ingeniería en Telecomunicaciones, Sistemas y Electrónica	101	0.4
Ingeniería Industrial	47	0.2
Ingeniería Mecánica Eléctrica	125	0.5
Ingeniería Química	63	0.2
Medicina Veterinaria y Zootecnia	122	0.5
Química	44	0.2
Química Industrial	65	0.2
<b>Facultad de Estudios Superiores Acatlán</b>	<b>2,717</b>	<b>10.3</b>
Actuaría	58	0.2
Arquitectura	102	0.4
Comunicación	89	0.3
Ciencias Políticas y Administración Pública	157	0.6
Derecho	518	2.0
Diseño Gráfico	50	0.2
Economía	145	0.5
Enseñanza de Inglés	105	0.4
Enseñanza de Alemán como Lengua Extranjera	21	0.1
Enseñanza de Español como Lengua Extranjera	173	0.7
Enseñanza de Francés como Lengua Extranjera	42	0.2
Enseñanza de Inglés como Lengua Extranjera	209	0.8
Enseñanza de Italiano como Lengua Extranjera	13	0.0
Filosofía	67	0.3
Historia	40	0.2
Ingeniería Civil	113	0.4
Lengua y Literaturas Hispánicas	43	0.2
Matemáticas Aplicadas y Computación	274	1.0
Pedagogía	128	0.5
Relaciones Internacionales	254	1.0
Sociología	116	0.4
<b>Facultad de Estudios Superiores Iztacala</b>	<b>2,102</b>	<b>8.0</b>
Biología	121	0.5
Cirujano Dentista	155	0.6
Enfermería	153	0.6
Médico Cirujano	122	0.5
Optometría	48	0.2
Psicología	1,503	5.7
<b>Facultad de Estudios Superiores Aragón</b>	<b>2,477</b>	<b>9.4</b>
Arquitectura	109	0.4
Comunicación y Periodismo	230	0.9
Derecho	813	3.1
Diseño Industrial	25	0.1
Economía	278	1.1
Ingeniería Civil	168	0.6
Ingeniería Eléctrica Electrónica	71	0.3
Ingeniería en Computación	83	0.3



## Plantel de Asignación a Licenciatura por Concurso de Selección

**Cuadro 2.53 (continuación)**

Dependencia/carrera	Licenciatura - Concurso de selección	
	Frecuencia	%
Ingeniería Industrial	60	0.2
Ingeniería Mecánica	50	0.2
Pedagogía	221	0.8
Planificación para el Desarrollo Agropecuario	105	0.4
Relaciones Internacionales	224	0.8
Sociología	40	0.2
<b>Facultad de Estudios Superiores Zaragoza</b>	<b>946</b>	<b>3.6</b>
Biología	172	0.7
Cirujano Dentista	111	0.4
Desarrollo Comunitario para el Envejecimiento	18	0.1
Enfermería	207	0.8
Ingeniería Química	134	0.5
Médico Cirujano	49	0.2
Nutriología	20	0.1
Psicología	169	0.6
Química Farmacéutico Biológica	66	0.2
<b>Escuela Nacional de Estudios Superiores León</b>	<b>419</b>	<b>1.6</b>
Administración Agropecuaria	44	0.2
Desarrollo y Gestión Interculturales	48	0.2
Desarrollo Territorial	36	0.1
Economía Industrial	61	0.2
Fisioterapia	73	0.3
Odontología	83	0.3
Optometría	74	0.3
<b>Escuela Nacional de Estudios Superiores Morelia</b>	<b>582</b>	<b>2.2</b>
Administración de Archivos y Gestión Documental	137	0.5
Arte y Diseño	35	0.1
Ciencia de Materiales Sustentables	49	0.2
Ciencias Ambientales	106	0.4
Estudios Sociales y Gestión Local	34	0.1
Geociencias	42	0.2
Geohistoria	22	0.1
Historia del Arte	36	0.1
Literatura Intercultural	39	0.1
Música y Tecnología Artística	32	0.1
Tecnologías para la información en Ciencias	50	0.2
<b>Escuela Nacional de Estudios Superiores Mérida</b>	<b>177</b>	<b>0.7</b>
Ciencias Ambientales	52	0.2
Ciencias de la Tierra	33	0.1
Desarrollo y gestión interculturales	44	0.2
Geografía Aplicada	7	0.0
Manejo sustentable de zonas costeras	41	0.2
<b>Escuela Nacional de Estudios Superiores Juriquilla</b>	<b>25</b>	<b>0.1</b>
Ciencias de la Tierra	25	0.1
<b>TOTAL</b>	<b>26,406</b>	<b>100</b>



# Cuadros È Resumen



Cuadro 2.54

Variables Seleccionadas	Alumnos Asignados a Bachillerato																
	Total	Escuela Nacional Preparatoria									Escuela Nacional Preparatoria	Escuela Nacional Colegio de Ciencias y Humanidades					Colegio de Ciencias y Humanidades
		Plantel 1 "Gabino Barrera"	Plantel 2 "Erasmo Castellanos Quinto"	Plantel 3 "Justo Sierra"	Plantel 4 "Vidal Castañeda y Nájera"	Plantel 5 "José Vasconcelos"	Plantel 6 "Antonio Caso"	Plantel 7 "Ezequiel A. Chávez"	Plantel 8 "Miguel E. Schultz"	Plantel 9 "Pedro de Alba"		Plantel "Azcapotzalco"	Plantel "Naucalpan"	Plantel "Vallejo"	Plantel "Oriente"	Plantel "Sur"	
Número de casos	<b>34,158</b>	<b>1,380</b>	<b>1,183</b>	<b>1,489</b>	<b>1,689</b>	<b>2,941</b>	<b>1,806</b>	<b>1,724</b>	<b>1,906</b>	<b>1,536</b>	<b>15,654</b>	<b>3,744</b>	<b>3,825</b>	<b>3,704</b>	<b>3,574</b>	<b>3,657</b>	<b>18,504</b>
<b>Datos generales</b>																	
Edad promedio	<b>15.3</b>	15.3	15.1	15.2	15.3	15.3	15.2	15.3	15.3	15.1	<b>15.2</b>	15.3	15.4	15.3	15.3	15.4	<b>15.4</b>
% de mujeres	<b>50.4</b>	48.8	47.7	51.7	51.0	50.8	45.8	51.3	49.1	47.6	<b>49.4</b>	51.1	53.8	51.7	49.4	50.3	<b>51.3</b>
% de solteros	<b>97.2</b>	97.1	98.1	97.5	96.4	97.7	97.9	97.6	97.7	97.9	<b>97.6</b>	96.9	96.8	97.2	97.3	96.6	<b>97.0</b>
% con hijos	<b>0.2</b>	0.1	0.3	0.2	0.4	0.1	0.1	0.2	0.2	0.1	<b>0.2</b>	0.2	0.2	0.2	0.3	0.4	<b>0.2</b>
% que procede sólo de secundaria pública	<b>76.2</b>	71.2	76.5	71.3	78.2	65.8	48.4	80.6	67.1	60.9	<b>68.2</b>	81.6	86.5	82.3	89.4	74.6	<b>82.9</b>
% que procede sólo de secundaria privada	<b>21.2</b>	25.7	21.0	25.5	19.7	31.2	47.8	16.5	29.6	36.9	<b>28.8</b>	16.5	11.4	14.8	8.5	22.6	<b>14.7</b>
<b>Datos de estudios inmediatos anteriores</b>																	
% que estudió la secundaria en la Ciudad de México	<b>64.3</b>	93.8	72.2	59.9	73.5	94.3	91.8	76.3	92.8	54.7	<b>80.7</b>	36.6	20.4	50.5	53.4	93.2	<b>50.4</b>
% que terminó la secundaria en 2019	<b>82.7</b>	82.2	92.2	87.6	81.5	85.7	93.6	83.7	82.8	94.1	<b>86.4</b>	81.3	76.3	80.3	81.9	76.9	<b>79.3</b>
% que realizó la secundaria en tres años	<b>98.7</b>	98.7	99.8	99.1	97.7	98.7	99.1	99.0	98.6	99.5	<b>98.9</b>	99.2	98.5	98.3	98.6	98.0	<b>98.5</b>
% con calificación en secundaria de 8.1 ó más	<b>85.5</b>	84.9	92.2	89.6	83.0	87.5	93.0	86.6	84.3	95.4	<b>88.3</b>	84.1	82.6	84.6	85.1	79.4	<b>83.2</b>
% que presentó exámenes extraordinarios	<b>3.7</b>	3.7	2.7	2.6	4.0	3.5	1.4	3.1	4.8	1.4	<b>3.1</b>	4.2	3.9	3.7	3.6	5.6	<b>4.2</b>
% con preparación teórica excelente o buena	<b>91.4</b>	91.2	94.7	92.8	90.9	93.8	94.5	90.6	92.5	95.1	<b>92.9</b>	90.0	89.8	90.7	89.9	90.3	<b>90.1</b>
% con preparación práctica excelente o buena	<b>79.4</b>	80.7	80.6	78.0	78.3	82.8	85.6	80.1	81.6	82.9	<b>81.4</b>	78.1	78.6	77.3	75.8	78.9	<b>77.8</b>
<b>Datos personales</b>																	
% en el que el alumno es el hermano mayor	<b>49.8</b>	48.5	53.3	52.9	48.9	53.4	57.2	50.3	51.5	54.9	<b>52.4</b>	47.5	42.1	48.1	48.3	52.5	<b>47.6</b>
% con mucha insistencia de sus padres	<b>89.1</b>	90.7	90.8	89.3	90.0	90.2	90.4	90.2	89.6	90.2	<b>90.1</b>	88.6	88.4	88.5	86.9	88.4	<b>88.2</b>
% con éxito excelente o bueno	<b>95.6</b>	95.6	98.0	95.8	94.3	97.2	98.4	96.6	95.8	98.2	<b>96.7</b>	95.0	94.1	94.9	95.0	94.5	<b>94.7</b>
% que siempre lee todo el tema	<b>39.7</b>	40.4	42.5	40.8	35.9	40.5	46.6	39.0	39.5	44.5	<b>41.0</b>	37.9	38.1	39.1	36.8	40.8	<b>38.5</b>
% que siempre estudia solo	<b>58.5</b>	57.0	61.6	58.5	56.8	57.7	62.7	60.3	57.7	61.9	<b>59.2</b>	57.6	58.0	59.1	58.7	55.8	<b>57.8</b>
<b>Situación socioeconómica</b>																	
% con madres que tienen primaria	<b>4.9</b>	4.2	3.4	3.6	6.0	3.1	1.8	4.3	4.5	2.0	<b>3.6</b>	4.9	7.9	5.9	6.5	4.5	<b>5.9</b>
% con padres que tienen primaria	<b>4.2</b>	4.2	3.8	3.6	5.1	2.7	1.5	4.1	3.2	2.5	<b>3.3</b>	4.5	5.7	4.6	5.7	3.9	<b>4.9</b>
% con madres que tienen licenciatura o posgrado	<b>35.5</b>	39.5	39.2	39.9	31.1	45.2	60.6	33.9	41.0	48.2	<b>42.5</b>	33.2	23.7	30.0	25.1	36.0	<b>29.6</b>
% con madres que no trabajan	<b>24.3</b>	21.9	26.9	25.1	23.1	21.0	21.3	23.3	22.8	25.0	<b>23.0</b>	25.5	27.9	26.2	26.9	20.1	<b>25.3</b>
% cuyo sostén económico son sus padres	<b>98.2</b>	97.9	99.2	98.5	98.1	98.5	98.7	98.3	98.5	98.6	<b>98.5</b>	97.8	98.0	97.7	98.1	98.2	<b>98.0</b>
% cuyo sostén económico es el mismo alumno	<b>0.3</b>	0.4	0.0	0.1	0.4	0.1	0.1	0.3	0.3	0.2	<b>0.2</b>	0.4	0.6	0.5	0.4	0.4	<b>0.5</b>
% con seis o más dependientes económicos	<b>3.3</b>	3.4	3.6	3.4	3.3	2.9	2.3	3.3	3.0	3.1	<b>3.1</b>	3.2	3.6	3.8	4.3	2.7	<b>3.5</b>
% que vive en casa propia	<b>51.2</b>	61.9	46.2	47.6	46.4	55.7	54.7	47.2	48.9	51.8	<b>51.5</b>	51.0	51.6	47.7	48.2	55.8	<b>50.9</b>
Promedio de habitantes en la vivienda	<b>4.5</b>	4.4	4.5	4.5	4.5	4.3	4.2	4.4	4.3	4.2	<b>4.4</b>	4.5	4.6	4.5	4.8	4.4	<b>4.5</b>
Promedio de cuartos en la vivienda	<b>4.3</b>	4.5	4.3	4.3	4.2	4.4	4.6	4.2	4.2	4.4	<b>4.3</b>	4.3	4.2	4.2	4.3	4.3	<b>4.3</b>
% con teléfono	<b>78.6</b>	81.1	81.5	80.1	79.4	83.6	85.3	79.6	81.3	81.1	<b>81.7</b>	77.3	73.0	74.5	75.9	79.4	<b>76.0</b>
% con automóvil familiar	<b>56.9</b>	62.3	56.5	57.8	52.0	63.9	74.5	52.7	61.5	66.0	<b>61.2</b>	54.9	51.7	52.2	48.7	58.6	<b>53.2</b>
% con trabajo permanente	<b>0.4</b>	0.1	0.1	0.4	0.4	0.3	0.3	0.4	0.4	0.1	<b>0.3</b>	0.6	0.8	0.7	0.4	0.4	<b>0.6</b>
% que trabaja más de 32 horas a la semana*	<b>10.8</b>	7.7	6.8	11.3	14.3	5.7	8.0	8.2	10.3	10.7	<b>9.1</b>	11.7	12.8	12.0	10.7	12.2	<b>11.9</b>

\*El porcentaje se calcula considerando solo a los que trabajan.



Cuadro 2.55

Variables Seleccionadas	Alumnos Asignados a Licenciatura por Pase Reglamentado														
	Total	Escuelas							Facultades						
	Escuela Nacional de Enfermería y Obstetricia	Escuela Nacional de Trabajo Social	Escuela Nacional de Lenguas, Lingüística y Traducción	Escuela Nacional de Estudios Superiores León	Escuela Nacional de Estudios Superiores Morelia	Escuela Nacional de Estudios Superiores Mérida	Escuela Nacional de Estudios Superiores Juriquilla	Facultad de Arquitectura	Facultad de Artes y Diseño	Facultad de Ciencias	Facultad de Ciencias Políticas y Sociales	Facultad de Química	Facultad de Contaduría y Administración	Facultad de Derecho	
Número de casos	29,013	466	137	44	22	38	48	8	1,000	665	1,533	1,370	1,223	1,820	1,191
<b>Datos generales</b>															
Edad promedio	18.7	19.0	20.2	18.2	18.5	18.9	18.7	18.6	19.3	18.3	18.2	18.7	18.3	18.5	18.7
% de mujeres	54.3	70.4	72.3	79.6	59.1	57.9	83.3	62.5	45.8	72.9	50.1	61.4	56.7	53.1	63.7
% de solteros	97.7	98.1	92.7	97.7	100.0	100.0	100.0	100.0	98.0	98.4	98.8	97.1	99.2	97.5	97.3
% con hijos	1.5	3.0	11.0	0.0	0.0	2.6	0.0	0.0	1.7	0.2	0.3	1.9	0.1	1.6	2.4
<b>Datos de estudios inmediatos anteriores</b>															
% que realizó el bachillerato en tres años	79.8	60.1	43.1	100.0	81.8	68.4	79.2	100.0	67.1	99.6	99.7	86.8	99.8	91.8	94.9
% con calificación en el bachillerato de 8.1 ó más	69.3	49.1	32.9	100.0	72.7	63.2	72.9	62.5	63.3	91.7	97.9	73.7	98.9	74.6	93.0
% que presentó exámenes extraordinarios	48.5	65.9	84.7	4.6	36.4	60.5	43.8	50.0	51.1	25.9	19.0	46.2	16.8	45.7	32.5
% que volvió a cursar materias	46.8	65.7	81.0	6.8	68.2	50.0	47.9	50.0	48.1	28.1	18.0	44.0	17.9	42.6	37.0
% con preparación teórica excelente o buena	94.4	92.7	94.2	95.5	90.9	92.1	91.7	87.5	94.8	94.9	96.2	95.4	95.4	94.4	95.6
% con preparación práctica excelente o buena	80.1	81.1	76.6	81.8	81.8	76.3	75.0	75.0	82.5	82.7	77.8	77.7	83.4	81.7	82.0
<b>Datos personales</b>															
% en el que el alumno es el hermano mayor	51.0	51.5	55.5	52.3	50.0	39.5	60.4	37.5	46.5	51.1	51.4	52.4	54.3	49.7	50.7
% con mucha insistencia de sus padres	83.1	86.7	75.2	88.6	81.8	81.6	89.6	62.5	83.5	82.6	79.5	84.0	83.8	85.9	85.3
% con éxito excelente o bueno	79.6	76.2	79.6	84.1	81.8	81.6	75.0	87.5	79.9	78.4	78.9	79.8	79.1	79.6	81.6
% que siempre lee todo el tema	42.4	37.6	30.7	38.6	22.7	50.0	31.3	62.5	40.6	40.5	44.8	44.4	44.8	42.8	48.9
% que siempre estudia solo	64.1	60.5	62.8	56.8	45.5	68.4	54.2	37.5	62.5	61.5	62.4	65.6	63.3	66.0	69.7
<b>Situación socioeconómica</b>															
% con madres que tienen primaria	6.2	8.9	12.4	4.6	0.0	0.0	2.1	0.0	6.5	5.1	5.2	5.3	6.9	6.4	5.7
% con padres que tienen primaria	5.0	6.8	7.5	0.0	4.8	0.0	2.1	0.0	5.7	3.5	3.9	4.3	4.8	5.2	4.5
% con madres que tienen licenciatura o posgrado	33.7	25.9	23.4	68.2	31.8	50.0	50.0	62.5	36.3	48.9	39.5	38.1	35.4	33.3	33.7
% con madres que no trabajan	1.3	1.3	0.7	2.3	4.6	0.0	4.2	0.0	0.7	1.4	1.1	1.6	0.8	1.6	1.6
% cuyo sostén económico son sus padres	94.6	95.1	83.9	93.2	90.9	86.8	95.8	100.0	92.8	97.3	97.6	94.5	97.5	95.0	94.4
% cuyo sostén económico es el mismo alumno	3.2	2.6	9.5	2.3	4.6	5.3	2.1	0.0	5.7	0.6	0.5	3.1	0.7	3.0	3.9
% con seis o más dependientes económicos	26.8	29.2	28.5	20.5	31.8	18.4	31.3	0.0	26.8	27.8	29.6	25.7	30.4	25.3	25.4
% que vive en casa propia	54.0	53.4	54.0	54.6	50.0	47.4	52.1	37.5	57.1	53.5	53.4	51.1	55.9	53.4	54.8
Promedio de habitantes en la vivienda	4.4	4.4	4.4	4.0	4.5	4.1	4.4	4.5	4.4	4.3	4.3	4.3	4.4	4.3	4.3
Promedio de cuartos en la vivienda	4.4	4.2	4.2	4.7	4.6	4.8	4.8	4.8	4.6	4.5	4.4	4.5	4.4	4.4	4.4
% con teléfono	79.4	76.4	73.7	79.6	90.9	79.0	81.3	87.5	82.8	83.0	83.0	79.7	81.3	79.7	77.8
% con automóvil familiar	54.9	47.6	46.7	72.7	59.1	55.3	60.4	75.0	58.7	61.1	55.5	56.5	55.3	58.1	53.0
% con trabajo permanente	3.8	5.4	8.8	2.3	0.0	13.2	4.2	0.0	7.1	0.9	0.8	4.0	0.9	3.8	3.3
% que trabaja más de 32 horas a la semana*	20.9	24.5	30.8	0.0	25.0	42.9	6.7	0.0	30.8	9.5	14.7	15.0	12.4	20.0	19.6

\* El porcentaje se calcula considerando solo a los que trabajan.

Cuadro 2.55 (continuación)

Variables Seleccionadas	Alumnos Asignados a Licenciatura por Pase Reglamentado													
	Total	Facultades								Unidades multidisciplinarias				
		Facultad de Economía	Facultad de Filosofía y Letras	Facultad de Ingeniería	Facultad de Medicina	Facultad de Música	Facultad de Odontología	Facultad de Medicina Veterinaria y Zootecnia	Facultad de Psicología	Facultad de Estudios Superiores Cuautitlán	Facultad de Estudios Superiores Acatlán	Facultad de Estudios Superiores Iztacala	Facultad de Estudios Superiores Aragón	Facultad de Estudios Superiores Zaragoza
Número de casos	29,013	469	1,301	1,877	1,342	21	435	512	644	2,564	3,049	2,540	2,570	2,124
<b>Datos generales</b>														
Edad promedio	18.7	18.8	19.3	18.4	18.3	21.1	18.3	18.3	18.9	18.9	19.0	18.8	18.9	18.7
% de mujeres	54.3	40.1	60.1	27.2	68.9	33.3	76.8	77.2	74.8	46.1	47.4	66.3	40.0	60.2
% de solteros	97.7	97.0	96.2	98.4	99.3	100.0	98.9	99.0	95.2	97.9	98.2	96.9	97.0	97.7
% con hijos	1.5	1.5	2.7	0.3	0.3	0.0	0.0	0.4	4.2	1.2	1.6	2.4	1.8	1.9
<b>Datos de estudios inmediatos anteriores</b>														
% que realizó el bachillerato en tres años	79.8	75.9	66.4	94.1	100.0	90.5	100.0	99.8	86.3	61.6	58.5	80.6	63.0	82.0
% con calificación en el bachillerato de 8.1 ó más	69.3	67.2	55.1	82.2	100.0	81.0	99.8	96.1	86.3	43.9	45.0	66.5	44.9	71.1
% que presentó exámenes extraordinarios	48.5	56.9	66.6	37.1	3.4	47.6	18.4	29.3	33.1	72.9	71.9	52.2	70.9	47.7
% que volvió a cursar materias	46.8	50.1	61.9	32.5	7.9	19.1	28.3	31.1	35.7	67.9	65.2	51.7	68.2	49.0
% con preparación teórica excelente o buena	94.4	93.8	91.4	95.0	97.8	95.2	96.1	94.3	95.2	93.3	93.1	94.7	93.6	94.5
% con preparación práctica excelente o buena	80.1	79.3	73.0	78.9	88.5	71.4	85.5	82.2	79.4	78.5	78.2	81.3	78.0	81.1
<b>Datos personales</b>														
% en el que el alumno es el hermano mayor	51.0	49.9	54.6	48.9	52.4	42.9	53.1	40.0	51.7	50.5	49.6	53.9	49.5	52.5
% con mucha insistencia de sus padres	83.1	84.9	80.2	82.4	85.9	71.4	86.9	85.7	78.4	83.5	81.6	82.8	82.8	83.0
% con éxito excelente o bueno	79.6	79.5	81.1	79.1	80.3	81.0	77.9	80.9	79.8	79.3	79.9	79.3	80.2	79.1
% que siempre lee todo el tema	42.4	43.1	41.5	40.4	54.1	52.4	42.8	39.3	41.9	39.6	39.4	42.4	40.5	42.8
% que siempre estudia solo	64.1	64.6	64.2	61.9	69.6	66.7	65.5	61.3	60.6	63.2	65.5	64.7	62.8	62.9
<b>Situación socioeconómica</b>														
% con madres que tienen primaria	6.2	4.9	5.9	6.3	5.3	0.0	4.2	4.9	6.4	6.6	6.7	6.9	6.2	5.7
% con padres que tienen primaria	5.0	5.8	4.5	5.3	4.2	9.5	3.8	5.3	5.6	5.0	5.6	5.3	5.4	5.4
% con madres que tienen licenciatura o posgrado	33.7	32.8	37.1	35.5	38.6	57.1	35.0	38.3	34.3	28.7	30.5	32.3	30.0	29.2
% con madres que no trabajan	1.3	0.9	1.2	1.7	1.0	0.0	1.4	1.4	1.1	1.1	1.6	1.2	1.3	1.1
% cuyo sostén económico son sus padres	94.6	93.6	90.6	96.5	97.7	85.7	99.5	97.1	92.4	94.3	93.2	94.1	92.8	95.1
% cuyo sostén económico es el mismo alumno	3.2	4.5	6.1	1.6	0.6	9.5	0.2	1.2	5.3	3.8	4.3	3.2	4.6	2.5
% con seis o más dependientes económicos	26.8	27.5	22.8	26.6	31.5	14.3	32.2	27.5	24.8	25.3	24.6	27.7	27.0	27.7
% que vive en casa propia	54.0	57.4	50.4	56.5	55.9	57.1	59.1	56.6	47.2	55.2	55.1	53.6	52.1	52.0
Promedio de habitantes en la vivienda	4.4	4.3	4.3	4.4	4.4	4.1	4.4	4.4	4.3	4.4	4.4	4.4	4.4	4.5
Promedio de cuartos en la vivienda	4.4	4.5	4.5	4.4	4.4	5.0	4.6	4.4	4.3	4.4	4.4	4.4	4.5	4.5
% con teléfono	79.4	78.5	78.6	79.9	81.8	85.7	83.2	84.0	81.4	76.7	77.9	78.1	78.1	79.1
% con automóvil familiar	54.9	56.7	51.1	56.5	56.6	57.1	60.2	58.0	50.2	53.0	55.5	54.6	54.1	51.5
% con trabajo permanente	3.8	4.7	6.3	2.1	0.5	9.5	0.7	2.0	4.7	5.0	6.9	3.4	4.7	3.2
% que trabaja más de 32 horas a la semana*	20.9	24.5	23.6	15.0	9.3	0.0	8.9	11.7	28.4	22.9	25.8	18.6	23.1	19.1

\* El porcentaje se calcula considerando solo a los que trabajan.



Cuadro 2.56

Variables Seleccionadas	Alumnos Asignados a Licenciatura por Concurso de Selección														
	TOTAL	Escuelas							Facultades						
		Escuela Nacional de Enfermería y Obstetricia	Escuela Nacional de Trabajo Social	Escuela Nacional de Lenguas, Lingüística y Traducción	Escuela Nacional de Estudios Superiores León	Escuela Nacional de Estudios Superiores Morelia	Escuela Nacional de Estudios Superiores Mérida	Escuela Nacional de Estudios Superiores Juriquilla	Facultad de Arquitectura	Facultad de Artes y Diseño	Facultad de Ciencias	Facultad de Ciencias Políticas y Sociales	Facultad de Química	Facultad de Contaduría y Administración	Facultad de Derecho
Número de casos	26,406	233	792	42	419	582	177	25	328	125	560	2,346	286	2,478	2,876
<b>Datos generales</b>															
Edad promedio	24.1	20.8	25.5	21.1	20.1	22.7	20.6	19.8	20.2	20.4	20.3	25.9	20.0	24.9	29.3
% de mujeres	47.9	72.1	79.0	57.1	57.3	51.5	62.7	40.0	42.1	53.6	26.8	43.4	44.4	40.1	43.2
% de solteros	84.7	95.7	75.0	97.6	97.9	89.7	95.5	100.0	97.9	97.6	97.7	78.5	99.3	81.1	67.6
% con hijos	14.6	5.6	29.7	2.4	1.2	9.1	2.3	0.0	1.2	0.0	0.7	20.0	0.3	16.3	33.4
% que procede sólo de bachillerato público	74.5	82.4	87.2	61.9	64.9	60.1	65.5	56.0	60.4	71.2	58.4	70.3	68.2	76.2	76.0
% que procede sólo de bachillerato privado	20.5	14.6	8.6	35.7	31.0	35.4	29.4	44.0	37.8	24.8	36.1	22.9	29.7	18.2	18.3
<b>Datos de estudios inmediatos anteriores</b>															
% que estudió el bachillerato en la Ciudad de México	49.7	76.4	63.6	61.9	7.2	18.0	34.5	16.0	70.7	67.2	59.3	47.4	66.4	68.6	58.0
% que inició el bachillerato en 2016	22.4	15.5	15.5	21.4	40.6	35.1	37.3	36.0	33.8	25.6	33.9	12.0	37.1	14.7	11.5
% que realizó el bachillerato en tres años	75.2	85.0	73.0	85.7	87.6	83.2	76.8	92.0	79.0	76.0	81.8	68.2	78.3	71.5	67.5
% con calificación en el bachillerato de 8.1 ó más	63.6	68.2	58.1	78.6	74.9	68.0	68.4	76.0	65.2	70.4	73.0	59.3	72.0	61.9	58.6
% que presentó exámenes extraordinarios	41.0	36.1	41.3	31.0	40.1	44.2	38.4	28.0	37.2	38.4	39.3	45.1	40.2	45.7	44.9
% que volvió a cursar materias	18.6	10.3	17.3	7.1	11.0	15.5	25.4	20.0	18.3	24.0	19.6	21.0	23.1	23.4	23.2
% con preparación teórica excelente o buena	88.1	79.8	87.1	88.1	93.6	90.2	89.8	100.0	89.0	88.0	87.7	89.4	91.3	88.3	90.2
% con preparación práctica excelente o buena	76.4	75.5	76.1	73.8	83.3	76.5	70.1	76.0	79.3	76.8	72.0	77.3	80.4	76.8	79.7
<b>Datos personales</b>															
% en el que el alumno es el hermano mayor	48.4	47.6	44.9	52.4	42.5	46.9	46.3	44.0	49.1	54.4	54.6	50.0	51.0	49.4	46.1
% con mucha insistencia de sus padres	65.3	79.0	64.8	76.2	73.0	64.6	72.9	72.0	76.8	72.8	74.8	58.8	77.3	64.2	54.7
% con éxito excelente o bueno	87.7	89.7	87.1	90.5	95.5	88.0	87.6	96.0	89.9	81.6	85.2	86.3	90.6	84.1	89.9
% que siempre lee todo el tema	53.1	53.6	54.0	54.8	47.0	49.1	48.0	52.0	49.1	52.0	49.6	56.1	51.7	50.3	60.0
% que siempre estudia solo	63.3	64.4	63.6	81.0	58.7	62.7	57.1	56.0	61.9	69.6	63.0	64.1	60.5	62.2	62.9
<b>Situación socioeconómica</b>															
% con madres que tienen primaria	12.9	9.5	19.3	2.4	11.3	10.7	3.4	0.0	5.2	0.0	3.9	12.9	4.9	15.4	20.0
% con padres que tienen primaria	10.8	8.6	17.0	0.0	9.7	10.0	5.8	0.0	4.4	0.8	2.2	11.4	4.7	12.0	16.8
% con madres que tienen licenciatura o posgrado	31.0	23.3	17.4	54.8	35.0	42.3	54.9	62.5	47.7	62.6	62.3	32.9	46.3	26.6	26.4
% con madres que no trabajan	24.4	21.2	24.0	19.0	23.4	22.7	21.5	36.0	18.8	21.1	22.7	21.8	21.0	26.9	25.6
% cuyo sostén económico son sus padres	68.5	90.1	60.2	90.5	88.8	77.8	88.1	92.0	89.6	96.8	91.8	53.9	93.7	61.2	42.9
% cuyo sostén económico es el mismo alumno	18.2	24.5	18.4	38.1	20.3	21.6	22.0	16.0	24.1	22.4	21.3	16.7	22.7	15.8	12.6
% con seis o más dependientes económicos	18.4	18.0	14.9	23.8	23.9	21.3	20.9	32.0	22.0	20.8	26.8	15.5	25.2	17.7	15.0
% que vive en casa propia	50.8	64.4	49.7	59.5	57.8	53.1	53.7	64.0	56.4	57.6	57.9	44.9	61.9	47.3	48.6
Promedio de habitantes en la vivienda	4.1	4.4	4.3	3.5	4.5	4.0	3.9	4.0	4.1	4.3	4.1	3.9	4.2	4.1	3.9
Promedio de cuartos en la vivienda	4.3	4.3	4.0	5.0	4.6	4.5	4.5	5.0	4.4	4.6	4.8	4.2	4.7	4.2	4.2
% con teléfono	74.0	77.3	69.4	83.3	66.0	68.4	66.7	88.0	81.7	85.5	84.1	68.5	81.7	75.1	72.2
% con automóvil familiar	55.8	54.3	43.0	73.2	76.8	67.9	64.6	84.0	68.1	65.6	71.1	51.0	67.4	53.4	55.6
% con trabajo permanente	22.5	8.2	23.9	9.5	12.9	16.0	9.6	8.0	4.9	6.4	3.8	34.5	6.3	29.8	40.7
% que trabaja más de 32 horas a la semana*	43.5	27.9	42.5	21.4	33.2	37.8	32.0	18.2	24.4	26.3	20.4	49.2	20.5	55.4	56.1

\* El porcentaje se calcula considerando solo a los que trabajan.

Cuadro 2.56

Variables Seleccionadas	Alumnos Asignados a Licenciatura por Concurso de Selección														
	TOTAL	Escuelas							Facultades						
		Escuela Nacional de Enfermería y Obstetricia	Escuela Nacional de Trabajo Social	Escuela Nacional de Lenguas, Lingüística y Traducción	Escuela Nacional de Estudios Superiores León	Escuela Nacional de Estudios Superiores Morelia	Escuela Nacional de Estudios Superiores Mérida	Escuela Nacional de Estudios Superiores Juriquilla	Facultad de Arquitectura	Facultad de Artes y Diseño	Facultad de Ciencias	Facultad de Ciencias Políticas y Sociales	Facultad de Química	Facultad de Contaduría y Administración	Facultad de Derecho
Número de casos	26,406	233	792	42	419	582	177	25	328	125	560	2,346	286	2,478	2,876
<b>Datos generales</b>															
Edad promedio	24.1	20.8	25.5	21.1	20.1	22.7	20.6	19.8	20.2	20.4	20.3	25.9	20.0	24.9	29.3
% de mujeres	47.9	72.1	79.0	57.1	57.3	51.5	62.7	40.0	42.1	53.6	26.8	43.4	44.4	40.1	43.2
% de solteros	84.7	95.7	75.0	97.6	97.9	89.7	95.5	100.0	97.9	97.6	97.7	78.5	99.3	81.1	67.6
% con hijos	14.6	5.6	29.7	2.4	1.2	9.1	2.3	0.0	1.2	0.0	0.7	20.0	0.3	16.3	33.4
% que procede sólo de bachillerato público	74.5	82.4	87.2	61.9	64.9	60.1	65.5	56.0	60.4	71.2	58.4	70.3	68.2	76.2	76.0
% que procede sólo de bachillerato privado	20.5	14.6	8.6	35.7	31.0	35.4	29.4	44.0	37.8	24.8	36.1	22.9	29.7	18.2	18.3
<b>Datos de estudios inmediatos anteriores</b>															
% que estudió el bachillerato en la Ciudad de México	49.7	76.4	63.6	61.9	7.2	18.0	34.5	16.0	70.7	67.2	59.3	47.4	66.4	68.6	58.0
% que inició el bachillerato en 2016	22.4	15.5	15.5	21.4	40.6	35.1	37.3	36.0	33.8	25.6	33.9	12.0	37.1	14.7	11.5
% que realizó el bachillerato en tres años	75.2	85.0	73.0	85.7	87.6	83.2	76.8	92.0	79.0	76.0	81.8	68.2	78.3	71.5	67.5
% con calificación en el bachillerato de 8.1 ó más	63.6	68.2	58.1	78.6	74.9	68.0	68.4	76.0	65.2	70.4	73.0	59.3	72.0	61.9	58.6
% que presentó exámenes extraordinarios	41.0	36.1	41.3	31.0	40.1	44.2	38.4	28.0	37.2	38.4	39.3	45.1	40.2	45.7	44.9
% que volvió a cursar materias	18.6	10.3	17.3	7.1	11.0	15.5	25.4	20.0	18.3	24.0	19.6	21.0	23.1	23.4	23.2
% con preparación teórica excelente o buena	88.1	79.8	87.1	88.1	93.6	90.2	89.8	100.0	89.0	88.0	87.7	89.4	91.3	88.3	90.2
% con preparación práctica excelente o buena	76.4	75.5	76.1	73.8	83.3	76.5	70.1	76.0	79.3	76.8	72.0	77.3	80.4	76.8	79.7
<b>Datos personales</b>															
% en el que el alumno es el hermano mayor	48.4	47.6	44.9	52.4	42.5	46.9	46.3	44.0	49.1	54.4	54.6	50.0	51.0	49.4	46.1
% con mucha insistencia de sus padres	65.3	79.0	64.8	76.2	73.0	64.6	72.9	72.0	76.8	72.8	74.8	58.8	77.3	64.2	54.7
% con éxito excelente o bueno	87.7	89.7	87.1	90.5	95.5	88.0	87.6	96.0	89.9	81.6	85.2	86.3	90.6	84.1	89.9
% que siempre lee todo el tema	53.1	53.6	54.0	54.8	47.0	49.1	48.0	52.0	49.1	52.0	49.6	56.1	51.7	50.3	60.0
% que siempre estudia solo	63.3	64.4	63.6	81.0	58.7	62.7	57.1	56.0	61.9	69.6	63.0	64.1	60.5	62.2	62.9
<b>Situación socioeconómica</b>															
% con madres que tienen primaria	12.9	9.5	19.3	2.4	11.3	10.7	3.4	0.0	5.2	0.0	3.9	12.9	4.9	15.4	20.0
% con padres que tienen primaria	10.8	8.6	17.0	0.0	9.7	10.0	5.8	0.0	4.4	0.8	2.2	11.4	4.7	12.0	16.8
% con madres que tienen licenciatura o posgrado	31.0	23.3	17.4	54.8	35.0	42.3	54.9	62.5	47.7	62.6	62.3	32.9	46.3	26.6	26.4
% con madres que no trabajan	24.4	21.2	24.0	19.0	23.4	22.7	21.5	36.0	18.8	21.1	22.7	21.8	21.0	26.9	25.6
% cuyo sostén económico son sus padres	68.5	90.1	60.2	90.5	88.8	77.8	88.1	92.0	89.6	96.8	91.8	53.9	93.7	61.2	42.9
% cuyo sostén económico es el mismo alumno	18.2	24.5	18.4	38.1	20.3	21.6	22.0	16.0	24.1	22.4	21.3	16.7	22.7	15.8	12.6
% con seis o más dependientes económicos	18.4	18.0	14.9	23.8	23.9	21.3	20.9	32.0	22.0	20.8	26.8	15.5	25.2	17.7	15.0
% que vive en casa propia	50.8	64.4	49.7	59.5	57.8	53.1	53.7	64.0	56.4	57.6	57.9	44.9	61.9	47.3	48.6
Promedio de habitantes en la vivienda	4.1	4.4	4.3	3.5	4.5	4.0	3.9	4.0	4.1	4.3	4.1	3.9	4.2	4.1	3.9
Promedio de cuartos en la vivienda	4.3	4.3	4.0	5.0	4.6	4.5	4.5	5.0	4.4	4.6	4.8	4.2	4.7	4.2	4.2
% con teléfono	74.0	77.3	69.4	83.3	66.0	68.4	66.7	88.0	81.7	85.5	84.1	68.5	81.7	75.1	72.2
% con automóvil familiar	55.8	54.3	43.0	73.2	76.8	67.9	64.6	84.0	68.1	65.6	71.1	51.0	67.4	53.4	55.6
% con trabajo permanente	22.5	8.2	23.9	9.5	12.9	16.0	9.6	8.0	4.9	6.4	3.8	34.5	6.3	29.8	40.7
% que trabaja más de 32 horas a la semana*	43.5	27.9	42.5	21.4	33.2	37.8	32.0	18.2	24.4	26.3	20.4	49.2	20.5	55.4	56.1

\* El porcentaje se calcula considerando solo a los que trabajan.

# **Cuadros È Resumen Históricos**



Cuadro 2.57

Variables Seleccionadas	Alumnos Asignados a Bachillerato									
	Año									
	2010 - 2011	2011 - 2012	2012 - 2013	2013 - 2014	2014 - 2015	2015 - 2016	2016 - 2017	2017 - 2018	2018 - 2019	2019 - 2020
Número de casos	30,963	27,086	30,781	30,033	29,347	35,002	35,250	36,152	33,661	34,158
<b>Datos generales</b>										
Edad promedio	15.5	15.4	15.4	15.4	15.4	15.4	15.3	15.3	15.3	15.3
% de mujeres	49.8	50.7	50.2	47.8	49.0	50.3	50.6	50.8	51.3	50.4
% de solteros	98.4	98.3	98.5	97.2	99.5	99.4	99.5	99.5	99.3	97.2
% con hijos	0.4	0.7	0.6	0.2	0.2	0.2	0.0	0.1	0.3	0.2
% que procede sólo de secundaria pública	78.0	77.7	79.0	79.1	79.3	78.5	78.3	77.4	76.4	76.2
% que procede sólo de secundaria privada	18.2	19.2	17.8	18.0	18.4	19.1	19.4	20.4	21.1	21.2
<b>Datos de estudios inmediatos anteriores</b>										
% que estudió la secundaria en la Ciudad de México	65.5	68.0	64.3	65.8	63.3	64.1	64.2	64.3	64.0	64.3
% que realizó la secundaria en tres años	96.8	97.6	97.2	97.2	97.5	98.1	98.3	98.5	98.7	98.7
% con calificación en secundaria de 8.1 ó más	75.5	78.0	75.8	77.5	78.8	80.3	81.5	82.2	84.6	85.5
% que presentó exámenes extraordinarios	9.3	7.5	8.7	7.7	6.4	5.6	4.8	4.6	4.1	3.7
% con preparación excelente o buena	92.3	92.6	93.4	90.6	94.2	92.9	93.3	94.4	92.2	92.2 *
<b>Datos personales</b>										
% en el que el alumno es el hermano mayor	52.0	51.5	51.6	49.9	50.8	50.9	51.3	51.5	51.0	49.8
% con mucha insistencia de sus padres	91.8	93.4	93.0	91.0	92.0	91.1	90.3	91.0	90.3	89.1
% con éxito excelente o bueno	93.8	94.8	94.7	93.7	94.7	94.4	95.1	95.4	95.0	95.6
% que siempre lee todo el tema	48.3	49.5	52.3	49.2	52.3	48.6	44.7	47.7	41.3	39.7
% que siempre estudia solo	64.2	65.4	64.1	63.3	63.5	64.5	63.2	64.5	63.6	58.5
<b>Situación socioeconómica</b>										
% con madres que tienen sólo primaria	11.2	9.6	10.0	8.7	8.4	7.6	6.7	5.8	5.4	4.9
% con padres que tienen sólo primaria	8.1	7.1	7.1	6.7	6.2	5.9	5.3	5.0	4.6	4.2
% con madres que tienen licenciatura o posgrado	24.1	25.9	25.1	26.6	27.6	29.3	30.9	32.5	34.2	35.5
% con madres que no trabajan	34.4	35.9	33.6	31.8	28.1	26.8	25.5	23.8	22.7	24.3
% cuyo sostén económico son sus padres	97.4	97.6	97.6	97.3	96.3	97.9	98.0	98.2	98.0	98.2
% cuyo sostén económico es el mismo alumno	1.0	0.9	1.0	1.2	1.3	0.8	0.6	0.5	0.6	0.3
% con seis o más dependientes económicos	3.6	3.3	3.6	3.3	3.1	3.1	3.0	2.9	3.0	3.3
% que vive en casa propia	58.4	54.3	54.1	56.6	53.6	52.8	52.6	53.9	52.8	51.2
Promedio de habitantes en la vivienda	4.6	4.5	4.6	4.6	4.5	4.5	4.5	4.4	4.5	4.5
Promedio de cuartos en la vivienda	3.5	3.4	3.4	3.5	3.4	3.4	3.3	3.3	3.3	4.3
% con teléfono	85.9	87.2	83.8	83.1	86.0	80.9	80.9	80.2	78.9	78.6
% con automóvil familiar	49.3	48.6	52.8	50.4	49.4	48.6	49.6	51.3	51.3	56.9
% con trabajo permanente	1.3	1.6	1.7	2.0	1.0	0.8	0.6	0.5	0.5	0.4
% que trabaja más de 32 horas a la semana**	12.0	7.8	10.4	8.2	10.6	10.3	9.9	9.1	10.1	10.8

\* Con preparación teórica excelente o buena.

\*\* El porcentaje se calcula considerando solo a los que trabajan.

Cuadro 2.58

Variables Seleccionadas	Alumnos Asignados a Licenciatura por Pase Reglamentado									
	Año									
	2010 - 2011	2011 - 2012	2012 - 2013	2013 - 2014	2014 - 2015	2015 - 2016	2016 - 2017	2017 - 2018	2018 - 2019	2019 - 2020
Número de casos	21,454	23,939	22,207	22,701	26,092	27,445	27,659	28,096	28,767	29,013
<b>Datos generales</b>										
Edad promedio	18.9	18.8	19.0	19.0	18.9	18.9	18.8	18.9	18.8	18.7
% de mujeres	54.8	54.8	54.5	54.0	54.8	55.1	53.8	54.4	54.0	54.3
% de solteros	97.8	97.5	97.5	97.7	98.1	98.1	98.0	98.2	98.2	97.7
% con hijos	2.5	2.8	2.9	2.6	2.6	2.3	2.3	1.8	1.7	1.5
<b>Datos de estudios inmediatos anteriores</b>										
% que realizó el bachillerato en tres años	75.4	74.6	76.0	74.4	76.4	75.7	76.4	76.3	79.5	79.8
% con calificación en el bachillerato de 8.1 ó más	57.9	58.4	60.8	58.9	61.3	60.5	62.1	63.5	66.4	69.3
% que presentó exámenes extraordinarios	61.8	61.6	60.3	61.4	58.8	56.3	55.8	55.0	49.0	48.5
% que volvió a cursar materias	44.6	46.8	46.4	49.2	48.2	50.0	49.9	50.1	47.5	46.8
% con preparación excelente o buena	93.1	90.3	94.1	94.0	94.9	93.4	94.7	95.6	96.1	94.4 *
<b>Datos personales</b>										
% en el que el alumno es el hermano mayor	48.4	49.9	50.6	50.4	50.4	50.3	49.6	50.0	50.6	51.0
% con mucha insistencia de sus padres	87.4	88.1	88.5	88.1	88.3	87.9	86.9	86.5	86.3	83.1
% con éxito excelente o bueno	85.1	84.6	86.9	86.3	87.8	84.1	86.0	85.1	85.5	79.6
% que siempre lee todo el tema	48.4	49.3	50.2	52.1	49.8	44.1	46.7	42.7	41.9	42.4
% que siempre estudia solo	68.6	69.2	69.1	69.3	69.8	69.4	69.5	69.4	70.0	64.1
<b>Situación socioeconómica</b>										
% con madres que tienen primaria	15.2	13.5	12.5	11.2	10.4	9.5	8.7	8.3	7.3	6.2
% con padres que tienen primaria	11.1	9.9	9.0	8.1	7.5	6.9	6.8	6.4	5.9	5.0
% con madres que tienen licenciatura o posgrado	21.6	23.1	23.7	24.9	26.3	27.3	27.7	28.9	30.7	33.7
% con madres que no trabajan	36.7	34.6	35.2	33.5	28.7	27.5	27.4	26.1	25.9	1.3
% cuyo sostén económico son sus padres	92.1	92.2	92.5	92.8	93.5	93.4	93.3	93.7	93.8	94.6
% cuyo sostén económico es el mismo alumno	5.9	5.8	5.5	5.2	4.7	4.8	4.8	4.7	4.4	3.2
% con seis o más dependientes económicos	3.9	3.4	3.6	3.3	3.1	3.4	3.2	3.2	3.1	26.8
% que vive en casa propia	63.1	62.5	61.4	62.2	59.9	58.8	58.5	58.3	57.0	54.0
Promedio de habitantes en la vivienda	4.6	4.6	4.5	4.5	4.5	4.5	4.4	3.7	3.7	4.4
Promedio de cuartos en la vivienda	3.9	3.9	3.8	3.9	3.8	3.8	3.8	4.4	4.3	4.4
% con teléfono	88.8	87.2	88.4	88.2	86.4	84.9	84.7	83.3	81.5	79.4
% con automóvil familiar	43.9	48.6	43.1	44.7	44.7	45.5	46.6	47.4	46.9	54.9
% con trabajo permanente	4.7	5.4	4.6	4.7	3.9	3.9	4.2	4.3	3.8	3.8
% que trabaja más de 32 horas a la semana*	23.0	24.7	24.4	23.3	23.3	20.4	22.7	20.8	20.0	20.9

\* Con preparación teórica excelente o buena.

\*\* El porcentaje se calcula considerando solo a los que trabajan.

Cuadro 2.59

Variables Seleccionadas	Alumnos Asignados a Licenciatura por Concurso de Selección									
	Año									
	2010 - 2011	2011 - 2012	2012 - 2013	2013 - 2014	2014 - 2015	2015 - 2016	2016 - 2017	2017 - 2018	2018 - 2019	2019 - 2020
Número de casos	12,759	17,387	12,793	14,554	14,458	22,489	18,743	20,557	23,123	26,406
<b>Datos generales</b>										
Edad promedio	22.5	23.8	22.2	22.9	23.1	23.8	23.4	23.2	24.0	24.1
% de mujeres	45.2	46.1	42.8	44.1	44.4	47.5	47.6	48.2	48.8	47.9
% de solteros	89.3	84.5	90.4	88.3	87.2	84.0	82.6	87.6	84.7	84.7
% con hijos	11.5	16.6	10.6	12.9	13.2	16.2	9.7	12.6	15.3	14.6
% que procede sólo de bachillerato público	65.4	68.3	70.7	72.2	71.8	73.0	72.6	73.5	73.3	74.5
% que procede sólo de bachillerato privado	30.5	27.4	25.4	23.4	23.5	22.1	22.4	21.8	22.0	20.5
<b>Datos de estudios inmediatos anteriores</b>										
% que estudió el bachillerato en la Ciudad de México	50.8	53.5	53.3	49.6	50.1	48.7	49.4	49.4	49.3	49.7
% que realizó el bachillerato en tres años	77.1	74.0	75.4	74.6	73.1	73.1	73.2	75.2	75.2	75.2
% con calificación en el bachillerato de 8.1 ó más	57.9	58.0	58.3	59.8	59.1	58.7	60.4	61.4	62.3	63.6
% que presentó exámenes extraordinarios	42.1	43.9	44.7	43.0	44.1	43.7	43.2	42.0	41.0	41.0
% que volvió a cursar materias	16.0	18.2	18.4	18.1	19.4	19.1	19.2	18.3	18.4	18.6
% con preparación excelente o buena	90.8	90.3	89.9	90.0	89.2	88.9	89.0	88.4	88.7	88.1*
<b>Datos personales</b>										
% en el que el alumno es el hermano mayor	46.5	46.8	47.5	46.5	47.7	47.5	48.0	48.3	48.5	48.4
% con mucha insistencia de sus padres	72.9	69.9	75.1	72.3	72.2	69.9	67.6	71.0	67.2	65.3
% con éxito excelente o bueno	89.4	89.6	88.8	89.2	88.6	88.4	88.5	87.9	88.7	87.7
% que siempre lee todo el tema	53.3	54.2	54.3	56.3	54.1	54.8	53.5	49.6	51.8	53.1
% que siempre estudia solo	66.0	66.8	67.5	69.5	69.8	71.0	71.5	69.6	71.4	63.3
<b>Situación socioeconómica</b>										
% con madres que tienen primaria	18.0	19.2	16.8	17.2	16.7	16.3	15.8	13.5	13.6	12.9
% con padres que tienen primaria	13.9	14.6	12.5	13.6	12.6	13.1	27.5	11.0	11.0	10.8
% con madres que tienen licenciatura o posgrado	27.7	26.3	27.1	25.6	26.6	26.5	12.4	28.3	28.7	31.0
% con madres que no trabajan	34.9	34.7	32.9	31.4	26.5	26.7	25.8	24.1	23.7	24.4
% cuyo sostén económico son sus padres	73.0	65.7	70.1	69.7	68.3	64.0	60.6	69.0	63.1	68.5
% cuyo sostén económico es el mismo alumno	23.6	30.4	23.4	26.4	27.9	31.2	34.7	27.2	32.9	18.2
% con seis o más dependientes económicos	3.7	1.9	5.4	3.2	3.3	3.0	2.7	2.9	2.6	18.4
% que vive en casa propia	63.2	59.5	61.1	59.8	58.1	54.5	53.9	55.8	53.6	50.8
Promedio de habitantes en la vivienda	4.3	4.4	4.3	4.3	4.2	4.2	3.4	4.1	4.1	4.1
Promedio de cuartos en la vivienda	3.7	3.7	3.6	3.5	3.4	3.4	4.1	3.4	3.3	4.3
% con teléfono	85.9	84.9	84.0	81.2	78.8	77.0	77.5	76.6	74.5	74.0
% con automóvil familiar	51.3	50.3	48.3	46.7	46.1	45.0	46.0	46.7	46.9	55.8
% con trabajo permanente	17.9	23.0	17.1	19.5	20.2	22.8	25.4	20.5	24.2	22.5
% que trabaja más de 32 horas a la semana*	39.2	45.4	38.0	40.2	41.4	44.0	45.4	41.3	44.8	43.5

\* Con preparación teórica excelente o buena.

\*\* El porcentaje se calcula considerando solo a los que trabajan.





# Anexos





# UNIVERSIDAD NACIONAL AUTÓNOMA DE MÉXICO

## DIRECCIÓN GENERAL DE PLANEACIÓN

### DATOS ESTADÍSTICOS DEL PRIMER INGRESO A BACHILLERATO

Esta encuesta tiene por objetivo conocer las características de la población que ingresará al bachillerato por medio del concurso de selección. La información que nos proporciona es confidencial y sólo se usará con fines estadísticos. Es fundamental que llenes la encuesta con información verídica y de forma completa, ya que los datos recogidos a través de ella nos permitirán tomar decisiones que redundarán en el mejoramiento de los diversos programas de apoyo académico y económico (becas). Muchas

### DATOS GENERALES

**NOMBRE:** APELLIDO PATERNO      APELLIDO MATERNO      NOMBRE(S)

**1. NÚMERO DE CUENTA:**

**2. FECHA DE NACIMIENTO:**

**3. LUGAR DE NACIMIENTO:**

Ciudad de México  
Edo. de México  
Otro Estado de la República  
En el Extranjero

**4. SEXO:**

Femenino  
Masculino

**5. ESTADO CIVIL:**

Separado(a)  
Viudo(a)  
Otro

**6. ¿TIENES HIJOS?**

Sí  
No

**7. TIPO DE ESCUELA A LA QUE ASISTISTE:**

**Primaria:**

Sólo pública  
Sólo privada  
Ambas

**Secundaria:**

Sólo pública  
Sólo privada  
Ambas

### DATOS DE ESTUDIOS INMEDIATOS ANTERIORES

**8. LA SECUNDARIA LA TERMINASTE EN:**

Ciudad de México  
Edo. de México  
Otro Estado de la República  
En el Extranjero

**9. ESCUELA DE PROCEDENCIA:**

Iniciación Universitaria  
Incorporada a la SEP  
Escuela Estatal o Municipal  
Del Extranjero  
Otra

**10. AÑO EN QUE INICIASTE LA SECUNDARIA:**

2007 o menos  
2007  
2008  
2009  
2010  
2011  
2012  
2013  
2014  
2015  
2016  
2017

**11. AÑO EN QUE TERMINASTE COMPLETA LA SECUNDARIA:**

2007 ó menos  
2008 a 2012  
2013  
2014  
2015  
2016  
2017  
2018  
2019

**12. ¿REALIZASTE LA SECUNDARIA EN TRES AÑOS?**

Sí  
No, por motivos económicos  
No, por problemas emocionales  
No, por reprobar materias  
No, por causas médicas  
No, por otras causas

**13. TURNO EN QUE HICISTE LA SECUNDARIA:**

Matutino  
Vespertino  
Nocturno  
Distintos turnos  
Sistema abierto

**14. PROMEDIO DE CALIFICACIONES EN LA SECUNDARIA:**

- De 7.0 a 7.5
- De 7.6 a 8.0
- De 8.1 a 8.5
- De 8.6 a 9.0
- De 9.1 a 9.5
- De 9.6 a 10

**15. ¿CUÁNTOS EXÁMENES EXTRAORDINARIOS PRESENTASTE?**

- Ninguno
- 1 a 3
- 4 a 6
- 7 ó más

**16. ¿CUÁNTAS MATERIAS VOLVISTE A CURSAR?**

- Ninguna
- 1 ó 2
- 3 ó más

**17. LA PREPARACIÓN QUE RECIBISTE FUE:**

**Teórica:**  
**Práctica:**

- Excelente
- Buena
- Regular
- Deficiente

**18. EN GENERAL, CALIFICA CADA CARACTERÍSTICA DE LOS PROFESORES:**

**Dominio de las materias:**  
**Nivel de responsabilidad:**  
**Método de enseñanza:**  
**Puntualidad:**

- Excelente
- Bueno
- Regular
- Deficiente

**DATOS PERSONALES**

**19. ¿CUÁNTOS HERMANOS(AS) TIENES SIN CONSIDERAR MEDIOS HERMANOS(AS)?**

- 1
- 2
- 3
- 4
- 5
- 6
- 7
- 8
- 9 ó más
- Ninguno

**20. ¿CUÁL ES EL LUGAR QUE OCUPAS ENTRE TUS HERMANOS(AS)?**

- 1o
- 2o
- 3o
- 4o
- 5o
- 6o
- 7o
- 8o
- 9o

**21. ¿QUÉ GRADO DE DOMINIO TIENES DEL IDIOMA QUE CURSASTE EN LA SECUNDARIA?**

(Siendo 1 la calificación más baja y 5 la calificación más alta)

**Inglés:**  
**Francés:**  
**Alemán:**  
**Japonés**  
**Chino:**  
**Otro:**

- Lectura
- Comprensión
- Conversación
- Escritura

**22. EN LA SECUNDARIA ¿TE BRINDARON HERRAMIENTAS SOBRE TECNOLOGÍAS DE LA INFORMACIÓN Y LA COMUNICACIÓN (TIC)?**

- Sí
- No

**¿Cuáles?** (Puedes poner más de una opción)

- Procesador de textos
- Hoja de cálculo
- Power point
- Manejador de bases de datos
- Lenguaje de programación
- Software especializados (CAD, SPSS, programas de gestión contable y fiscal)
- Otro

**23. ¿QUÉ MATERIAL DE CONSULTA USAS EN TU CASA? (Puedes marcar más de una opción)**

- Libros de texto
- Revistas culturales
- Otros libros
- Enciclopedias
- Periódicos
- Atlas y mapas
- Internet
- Ninguno

**24. ¿QUÉ DISPOSITIVOS ELECTRÓNICOS UTILIZASTE DURANTE LA SECUNDARIA PARA ACCEDER A ASESORIAS, ENVÍO DE TRABAJOS O GRUPOS DE ESTUDIO?**

(Puedes marcar más de una opción)

- Computadora de escritorio
- Laptop
- Tablet
- Celular
- Otro

**25. AL ESTUDIAR ACOSTUMBRAS:**

(Elige una respuesta para cada renglón)

**Primero leer todo el tema:**

**Subrayar las ideas principales:**

**Elaborar resúmenes del material:**

**Hacer síntesis tipo "acordeón":**

**Resolver ejercicios para reafirmar el tema:**

Siempre (+ del 90% de las veces)

Frecuentemente (Del 70% al 90% de las veces)

Esporádicamente (Del 30% al 69% de las veces)

Nunca o casi nunca (Del 0% al 29% de las veces)

**26. ESTUDIAS:**

(Elige una respuesta para cada renglón)

**Solo:**

**En equipo:**

**En la casa:**

**En la biblioteca:**

**En el parque:**

**Escuchando radio o televisión:**

**En la cama:**

**En escritorio o mesa:**

**En el transporte colectivo:**

**Sin distracción:**

Siempre (+ del 90% de las veces)

Frecuentemente (Del 70% al 90% de las veces)

Esporádicamente (Del 30% al 69% de las veces)

Nunca o casi nunca (Del 0% al 29% de las veces)

**27. MEDIO DE TRANSPORTE QUE UTILIZASTE PARA ASISTIR A TU PLANTEL:**

(Puedes marcar más de una opción)

Auto propio

Auto de un vecino

Taxi

Transporte colectivo

Metro

Caminando

Metrobús

Bicicleta Propia o moto

**28. TIEMPO QUE INViertes EN EL TRASLADO DE TU CASA O TRABAJO A TU PLANTEL:**

Menos de 10 minutos

10-15 minutos

16-30 minutos

31-60 minutos

1-2 horas

Más de 2 horas

**29. ¿QUÉ TANTO INSISTEN TUS PADRES PARA QUE SIGAS ESTUDIANDO?**

Mucho

Regular

Poco

No insisten

Quieren que haga o estudie otra cosa

**30. CALIFICA EL ÉXITO QUE HAS TENIDO COMO ESTUDIANTE:**

Excelente

Bueno

Regular

Deficiente

**SITUACION SOCIOECONOMICA**

**31. LENGUAS Y PUEBLOS INDÍGENAS:**

¿Hablas alguna lengua indígena?

¿Tus padres hablan alguna lengua indígena?

¿Te consideras miembro de algún pueblo indígena?

Sí

No

**SI UNA O VARIAS DE LAS TRES PREGUNTAS ANTERIORES FUERON AFIRMATIVAS, ESPECIFICA CUÁL LENGUA O PUEBLO INDÍGENA:**

Náhuatl (Nahuatlahtolli)

Mixteco (Tu'un savi)

Zapoteco (Binizaa)

Otomí (Hñähñü)

Mazahua (Jñatio)

Mazateco (Ha shuta enima)

Totonaco (Tachiwin)

Mixe (Ayüük)

Maya (Maaya t'aan)

Purépecha (P'urhépecha)

Otra

**32. ¿CUÁL ES EL MÁXIMO NIVEL DE ESTUDIOS DE TUS PADRES Y HERMANOS(AS) MAYORES DE 12 AÑOS?**

(Aun cuando ya hayan fallecido)

**Madre:**

**Padre:**

**Hermano A:**

**Hermano B:**

**Hermano C:**

**Hermano D:**

**Hermano E:**

Sin estudios

Primaria incompleta

Primaria completa

Secundaria o equivalente incompleta

Secundaria o equivalente completa

Carrera técnica después de la secundaria incompleta

Carrera técnica después de la secundaria completa

Bachillerato o equivalente incompleto

Bachillerato o equivalente completo

Carrera técnica profesional incompleta

Carrera técnica profesional completa

Licenciatura o normal superior incompleta

Licenciatura o normal superior completa

Posgrado incompleto

Posgrado completo

No lo sé

**33. ¿CUÁL ES LA PRINCIPAL OCUPACIÓN REMUNERADA DE PADRES?**

**Madre:**

**Padre:**

- Socio(a) de una empresa o despacho
- Funcionario(a) de alto nivel (Subsecretario(a), Dir. Gral., Gerente, Director(a) de área)
- Jefe(a) de departamento/Ejecutivo(a) de cuenta
- Jefe(a) de oficina/Sección/Área
- Empleado(a) profesional
- Analista técnico/técnico especializado
- Profesional o técnico independiente
- Empleado(a) no profesional
- Vendedor(a)
- Asistente/Ayudante/Auxiliar
- Trabajador(a) manual no calificado
- Empleado(a) doméstico(a)
- Trabajador(a) en actividades agrícolas, ganaderas, silvícolas y de caza y pesca
- Jubilado(a)
- No trabaja
- Fallecido(a)
- Otro
- No lo sé

**34. DE LAS PERSONAS QUE VIVEN EN TÚ CASA MAYORES DE 14 AÑOS ¿CUÁNTAS TRABAJARON EN EL ÚLTIMO MES?**

- 0
- 1
- 2
- 3
- 4 ó más

**35. ¿QUIÉN ES EL PRINCIPAL SOSTÉN ECONÓMICO DE TUS ESTUDIOS?**

- Madre
- Padre
- Ambos padres
- Cónyuge o pareja
- Tú mismo(a)
- Otra persona

**36. ¿CUÁNTAS PERSONAS DEPENDEN ECONÓMICAMENTE DE QUIEN SOSTIENE TUS ESTUDIOS? (Inclúyete tú y a tu sostén económico)**

- 1
- 2
- 3
- 4
- 5
- 6 ó más

**37. ¿TUS PADRES CUENTAN CON ALGUNAS DE LAS SIGUIENTES PRESTACIONES, AUNQUE NO LAS HAYAN UTILIZADO?**

**SERVICIOS DE SALUD**

**Madre:**

**Padre:**

- Seguro Popular (Servicios médicos por el Instituto de Salud para el Bienestar)
- Servicios médicos del IMSS
- Servicios médicos del ISSSTE
- Servicios médicos de Pemex, Defensa Nacional o Marina
- Servicios médicos privados
- Otros servicios médicos

**SEGURIDAD SOCIAL**

**Madre:**

**Padre:**

- Licencia o incapacidad con goce de sueldo (por enfermedad, accidente o maternidad)
- Ahorro para el retiro o pensión para la vejez (SAR o AFORE)
- Pensión en caso de invalidez
- Becas y apoyos educativos
- Pensión para su familia en caso de fallecimiento

**38. ¿CON QUIÉN VIVES?**

- Padre y/o madre y/o hermanos(as)
- Cónyuge y/o pareja y/o hijos(as)
- Otros familiares
- Compañeros(as)
- Solo(a)
- Otra situación

**39. ¿CUÁNTAS PERSONAS VIVEN EN TU CASA?**

(Incluyéndote)

- 1
- 2
- 3
- 4
- 5
- 6
- 7
- 8
- 9 ó más

**40. LA CASA DONDE HABITAS ACTUALMENTE ES:**

- Propia
- Rentada
- Se está pagando
- De asistencia
- De un familiar
- Otra

**41. ¿CUÁNTOS CUARTOS HAY EN LA CASA DONDE VIVES?**

(Sala, comedor, recámaras, estudio, etc., no cuentas cocina, baños, ni pasillos)

- 1
- 2
- 3
- 4
- 5
- 6
- 7
- 8
- 9 ó más

**42. ¿CUÁNTOS CUARTOS SE USAN PARA DORMIR SIN CONTAR PASILLOS NI BAÑOS?**

- 1
- 2
- 3
- 4 ó más

43. ¿DE QUÉ BIENES Y SERVICIOS DISFRUTAS EN TU CASA?

Línea telefónica fija  
Internet en tu casa  
Teléfono móvil o celular  
Televisión de paga  
Computadora  
Tableta (iPad, Samsung Galaxy, Playbook, etc.)  
Calentador de agua  
Lavadora de ropa  
Aspiradora  
Tostador de pan  
Reproductor de películas en DVD o Blu-ray  
Personas de servicio de planta y/o entrada por salida  
Servicio de drenaje o alcantarillado  
Servicio de agua potable entubada  
Luz eléctrica de servicio público  
Gas natural (de tubería) o de tanque para cocinar  
Sí  
No  
Automóvil o camioneta  
Cuarto de baño con regadera y excusado  
2 ó más

44. ¿CUÁNTOS FOCOS, CONTANDO LÁMPARAS DE TECHO, MESA Y PISO, HAY EN TU CASA?

3 ó menos  
4 a 8  
9 a 13  
14 a 18  
19 a 23  
24 a 28  
29 a 33  
34 a 38  
39 a 43  
44 ó más

45. ¿CUÁL ES EL MATERIAL PREDOMINANTE EN LOS PISOS TU VIVIENDA?

Tierra  
Cemento o firme  
Linóleo, congóleum o vinil  
Laminado o alfombra  
Mosaico, mármol o vitropiso  
Madera, duela o parquet

46. ¿CUÁL ES EL MATERIAL PREDOMINANTE EN LOSTECHOS TU VIVIENDA?

Material de desecho  
Lámina de cartón  
Lámina metálica  
Palma o paja  
Madera o tejamanil  
Teja  
Terrado con vigería  
Losa de concreto o viguetas con bovedilla

47. ¿CUÁL ES EL MATERIAL PREDOMINANTE EN LAS PAREDES O MUROS TU VIVIENDA?

Material de desecho  
Lámina de cartón  
Lámina metálica o asbesto  
Carrizo, bambú o palma  
Embarro o bajareque  
Madera  
Adobe  
Muros de tabique, ladrillo, block, piedra o concreto

48. ¿A CUÁNDO ASCIENDEN LOS INGRESOS MENSUALES DE TU FAMILIA, SIN CONSIDERAR IMPUESTOS?

(En términos de salarios mínimos)

Menos de 2 (menos de \$6,242)  
De 2 a menos de 4 (\$6,243 a \$12,485)  
De 4 a menos de 6 (\$12,486 a \$18,728)  
De 6 a menos de 8 (\$18,729 a \$24,971)  
De 8 a menos de 10 (\$24,972 a \$31,214)  
10 ó más (\$31,214 ó más)

49. EN LOS ÚLTIMOS TRES MESES POR FALTA DE DINERO O RECURSOS TÚ O ALGUIEN DE TU FAMILIA:

Tuvo una alimentación muy poco variada  
Dejó de desayunar, comer o cenar  
Comió menos de lo que piensa debía comer  
Se quedó sin comer  
Sintió hambre y no comió  
Sólo comió una vez al día  
Sí  
No

50. ¿TRABAJAS ACTUALMENTE?

Sí, tengo trabajo permanente o con plaza o contrato  
Sí, trabajo por temporadas  
Sí, tengo trabajo familiar con o sin pago  
No trabajo

Contesta la siguiente pregunta solo si trabajas

51. ¿CUÁNTAS HORAS A LA SEMANA LE DEDICAS AL TRABAJO?

Menos de 16 horas  
De 16 a 32 horas  
Más de 32 horas



# UNIVERSIDAD NACIONAL AUTÓNOMA DE MÉXICO

## DIRECCIÓN GENERAL DE PLANEACIÓN

### DATOS ESTADÍSTICOS DEL INGRESO A LA LICENCIATURA POR PASE REGLAMENTADO

Esta encuesta tiene por objetivo conocer las características de la población que ingresará a la licenciatura por medio de pase reglamentado. La información que nos proporciona es confidencial y sólo se usará con fines estadísticos. Es fundamental que llenes la encuesta con información verídica y de forma completa, ya que los datos recogidos a través de ella nos permitirán tomar decisiones que redundarán en el mejoramiento de los diversos programas de apoyo académico y económico (becas). Muchas

### DATOS GENERALES

**NOMBRE:** APELLIDO PATERNO    APELLIDO MATERNO    NOMBRE(S)

**1. NÚMERO DE CUENTA:**

**2. FECHA DE NACIMIENTO:**

**3. LUGAR DE NACIMIENTO:**

Ciudad de México  
Edo. de México  
Otro Estado de la República  
En el Extranjero

**4. SEXO:**

Femenino  
Masculino

**5. ESTADO CIVIL:**

Separado(a)  
Viudo(a)  
Otro

**6. ¿TIENES HIJOS(AS)?**

Sí  
No

**7. TIPO DE ESCUELA A LA QUE ASISTISTE:**

**Primaria:**

Sólo pública  
Sólo privada  
Ambas

**Secundaria:**

Sólo pública  
Sólo privada  
Ambas

### DATOS DE ESTUDIOS INMEDIATOS ANTERIORES

**8. ESCUELA DE PROCEDENCIA:**

ENEP Plantel 1  
ENEP Plantel 2  
ENEP Plantel 3  
ENEP Plantel 4  
ENEP Plantel 5  
ENEP Plantel 6  
ENEP. Plantel 7  
ENEP Plantel 8  
ENEP Plantel 9  
CCH Azcapotzalco  
CCH Naucalpan  
CCH Vallejo  
CCH Oriente  
CCH Sur  
Bachillerato a Distancia

**9. AÑO EN QUE INICIASTE EL BACHILLERATO:**

2007 o menos  
2007  
2008  
2009  
2010  
2011  
2012  
2013  
2014  
2015  
2016  
2017

**10. AÑO EN QUE TERMINASTE COMPLETO EL BACHILLERATO:**

2007 ó menos  
2008 a 2012  
2013  
2014  
2015  
2016  
2017  
2018  
2019

**11. ¿REALIZASTE EL BACHILLERATO EN TRES AÑOS?**

Sí  
No, por motivos económicos  
No, por problemas emocionales  
No, por reprobación de materias  
No, por causas médicas  
No, por otras causas



**12. TURNO EN QUE HICISTE BACHILLERATO:**

Matutino  
Vespertino

**13. PROMEDIO DE CALIFICACIONES EN EN EL BACHILLERATO O ULTIMO AÑO CURSADO:**

De 7.0 a 7.5  
De 7.6 a 8.0  
De 8.1 a 8.5  
De 8.6 a 9.0  
De 9.1 a 9.5  
De 9.6 a 10

**14. ¿CUÁNTOS EXÁMENES EXTRAORDINARIOS PRESENTASTE?**

Ninguno  
1 a 3  
4 a 6  
7 ó más

**15. ¿CUÁNTAS MATERIAS VOLVISTE A CURSAR?**

Ninguna  
1 ó 2  
3 ó más

**16. LA PREPARACIÓN QUE RECIBISTE DURANTE EL BACHILLERATO:**

**Teórica:**  
**Práctica:**

Excelente  
Buena  
Regular  
Deficiente

**17. EN GENERAL, CALIFICA CADA CARACTERÍSTICA DE LOS PROFESORES:**

**Dominio de las materias:**  
**Nivel de responsabilidad:**  
**Método de enseñanza:**  
**Puntualidad:**

Excelente  
Bueno  
Regular  
Deficiente

**DATOS PERSONALES**

**18. ¿CUÁNTOS HERMANOS(AS) TIENES SIN CONSIDERAR MEDIOS HERMANOS(AS)?**

1  
2  
3  
4  
5  
6  
7  
8  
9 ó más  
Ninguno

**19. ¿CUÁL ES EL LUGAR QUE OCUPAS ENTRE TUS HERMANOS(AS)?**

1o  
2o  
3o  
4o  
5o  
6o  
7o  
8o  
9o

**20. ¿QUÉ GRADO DE DOMINIO TIENES DEL IDIOMA QUE CURSASTE EN BACHILLERATO?**

(Siendo 1 la calificación más baja y 5 la calificación más alta)

**Inglés:**  
**Francés:**  
**Alemán:**  
**Japonés**  
**Chino:**  
**Otro:**

Lectura  
Comprensión  
Conversación  
Escritura

**21. EN EL BACHILLERATO ¿TE BRINDARON HERRAMIENTAS SOBRE TECNOLOGÍAS DE LA INFORMACIÓN Y LA COMUNICACIÓN (TIC)?**

Sí  
No

**¿Cuáles?** (Puedes poner más de una opción)

Procesador de textos  
Hoja de cálculo  
Power point  
Manejador de bases de datos  
Lenguaje de programación  
Software especializados (CAD, SPSS, programas de gestión contable y fiscal)  
Otro

**22. ¿QUÉ MATERIAL DE CONSULTA USAS EN TU CASA?** (Puedes marcar más de una opción)

Libros de texto  
Revistas culturales  
Otros libros  
Enciclopedias  
Periódicos  
Atlas y mapas  
Internet  
Ninguno

**23. ¿QUÉ DISPOSITIVOS ELECTRÓNICOS UTILIZASTE DURANTE EL BACHILLERATO PARA ACCEDER A ASESORIAS, ENVÍO DE TRABAJOS O GRUPOS DE ESTUDIO?**

(Puedes marcar más de una opción)

Computadora de escritorio  
Laptop  
Tablet  
Celular  
Otro

**24. AL ESTUDIAR ACOSTUMBRAS:**

(Elige una respuesta para cada renglón)

**Primero leer todo el tema:**

**Subrayar las ideas principales:**

**Elaborar resúmenes del material:**

**Hacer síntesis tipo "acordeón":**

**Resolver ejercicios para reafirmar el tema:**

Siempre (+ del 90% de las veces)

Frecuentemente (Del 70% al 90% de las veces)

Esporádicamente (Del 30% al 69% de las veces)

Nunca o casi nunca (Del 0% al 29% de las veces)

**25. ESTUDIAS:**

(Elige una respuesta para cada renglón)

**Solo:**

**En equipo:**

**En la casa:**

**En la biblioteca:**

**En el parque:**

**Escuchando radio o televisión:**

**En la cama:**

**En escritorio o mesa:**

**En el transporte colectivo:**

**Sin distracción:**

Siempre (+ del 90% de las veces)

Frecuentemente (Del 70% al 90% de las veces)

Esporádicamente (Del 30% al 69% de las veces)

Nunca o casi nunca (Del 0% al 29% de las veces)

**26. MEDIO DE TRANSPORTE QUE UTILIZASTE PARA ASISTIR A TU PLANTEL:**

(Puedes marcar más de una opción)

Auto propio

Auto de un vecino

Taxi

Transporte colectivo

Metro

Caminando

Metrobús

Bicicleta Propia o moto

**27. TIEMPO QUE INViertes EN EL TRASLADO DE TU CASA O TRABAJO A TU PLANTEL:**

Menos de 10 minutos

10-15 minutos

16-30 minutos

31-60 minutos

1-2 horas

Más de 2 horas

**28. ¿QUÉ TANTO INSISTEN TUS PADRES PARA QUE SIGAS ESTUDIANDO?**

Mucho

Regular

Poco

No insisten

Quieren que haga o estudie otra cosa

**29. CALIFICA EL ÉXITO QUE HAS TENIDO COMO ESTUDIANTE:**

Excelente

Bueno

Regular

Deficiente

**SITUACION SOCIOECONOMICA**

**30. LENGUAS Y PUEBLOS INDÍGENAS:**

¿Hablas alguna lengua indígena?

¿Tus padres hablan alguna lengua indígena?

¿Te consideras miembro de algún pueblo indígena?

Sí

No

**SI UNA O VARIAS DE LAS TRES PREGUNTAS ANTERIORES FUERON AFIRMATIVAS, ESPECIFICA CUÁL LENGUA O PUEBLO INDÍGENA:**

Náhuatl (Nahuatlahtolli)

Mixteco (Tu'un savi)

Zapoteco (Binizaa)

Otomí (Hñähñü)

Mazahua (Jñatio)

Mazateco (Ha shuta enima)

Totonaco (Tachiwin)

Mixe (Ayüük)

Maya (Maaya t'aan)

Purépecha (P'urhépecha)

Otra

**31. ¿CUÁL ES EL MÁXIMO NIVEL DE ESTUDIOS DE TUS PADRES Y HERMANOS(AS) MAYORES DE 12 AÑOS?**

(Aun cuando ya hayan fallecido)

**Madre:**

**Padre:**

**Hermano A:**

**Hermano B:**

**Hermano C:**

**Hermano D:**

**Hermano E:**

Sin estudios

Primaria incompleta

Primaria completa

Secundaria o equivalente incompleta

Secundaria o equivalente completa

Carrera técnica después de la secundaria incompleta

Carrera técnica después de la secundaria completa

Bachillerato o equivalente incompleto

Bachillerato o equivalente completo

Carrera técnica profesional incompleta

Carrera técnica profesional completa

Licenciatura o normal superior incompleta

Licenciatura o normal superior completa

Posgrado incompleto

Posgrado completo

No lo sé

**32. ¿CUÁL ES LA PRINCIPAL OCUPACIÓN REMUNERADA DE PADRES?**

**Madre:**

**Padre:**

Socio(a) de una empresa o despacho  
Funcionario(a) de alto nivel (Subsecretario(a), Dir. Gral., Gerente, Director(a) de área)  
Jefe(a) de departamento/Ejecutivo(a) de cuenta  
Jefe(a) de oficina/Sección/Área  
Empleado(a) profesional  
Analista técnico/técnico especializado  
Profesional o técnico independiente  
Empleado(a) no profesional  
Vendedor(a)  
Asistente/Ayudante/Auxiliar  
Trabajador(a) manual no calificado  
Empleado(a) doméstico(a)  
Trabajador(a) en actividades agrícolas, ganaderas, silvícolas y de caza y pesca  
Jubilado(a)  
No trabaja  
Fallecido(a)  
Otro  
No lo sé

**33. DE LAS PERSONAS QUE VIVEN EN TÚ CASA MAYORES DE 14 AÑOS ¿CUÁNTAS TRABAJARON EN EL ÚLTIMO MES?**

0  
1  
2  
3  
4 ó más

**34. ¿QUIÉN ES EL PRINCIPAL SOSTÉN ECONÓMICO DE TUS ESTUDIOS?**

Madre  
Padre  
Ambos padres  
Cónyuge o pareja  
Tú mismo(a)  
Otra persona

**35. ¿CUÁNTAS PERSONAS DEPENDEN ECONÓMICAMENTE DE QUIEN SOSTIENE TUS ESTUDIOS? (Inclúyete tú y a tu sostén económico)**

1  
2  
3  
4  
5  
6 ó más

**36. ¿TUS PADRES CUENTAN CON ALGUNAS DE LAS SIGUIENTES PRESTACIONES, AUNQUE NO LAS HAYAN UTILIZADO?**

**SERVICIOS DE SALUD**

**Madre:**

**Padre:**

Seguro Popular (Servicios médicos por el Instituto de Salud para el Bienestar)  
Servicios médicos del IMSS  
Servicios médicos del ISSSTE  
Servicios médicos de Pemex, Defensa Nacional o Marina  
Servicios médicos privados  
Otros servicios médicos

**SEGURIDAD SOCIAL**

**Madre:**

**Padre:**

Licencia o incapacidad con goce de sueldo (por enfermedad, accidente o maternidad)  
Ahorro para el retiro o pensión para la vejez (SAR o AFORE)  
Pensión en caso de invalidez  
Becas y apoyos educativos  
Pensión para su familia en caso de fallecimiento

**37. ¿CON QUIÉN VIVES?**

Padre y/o madre y/o hermanos(as)  
Cónyuge y/o pareja y/o hijos(as)  
Otros familiares  
Compañeros(as)  
Solo(a)  
Otra situación

**38. ¿CUÁNTAS PERSONAS VIVEN EN TU CASA?**

(Incluyéndote)

1  
2  
3  
4  
5  
6  
7  
8  
9 ó más

**39. LA CASA DONDE HABITAS ACTUALMENTE ES:**

Propia  
Rentada  
Se está pagando  
De asistencia  
De un familiar  
Otra

**40. ¿CUÁNTOS CUARTOS HAY EN LA CASA DONDE VIVES?**

(Sala, comedor, recámaras, estudio, etc., no cuentas cocina, baños, ni pasillos)

1  
2  
3  
4  
5  
6  
7  
8  
9 ó más

**41. ¿CUÁNTOS CUARTOS SE USAN PARA DORMIR SIN CONTAR PASILLOS NI BAÑOS?**

1  
2  
3  
4 ó más

42. ¿DE QUÉ BIENES Y SERVICIOS DISFRUTAS EN TU CASA?

Línea telefónica fija  
Internet en tu casa  
Teléfono móvil o celular  
Televisión de paga  
Computadora  
Tableta (iPad, Samsung Galaxy, Playbook, etc.)  
Calentador de agua  
Lavadora de ropa  
Aspiradora  
Tostador de pan  
Reproductor de películas en DVD o Blu-ray  
Personas de servicio de planta y/o entrada por salida  
Servicio de drenaje o alcantarillado  
Servicio de agua potable entubada  
Luz eléctrica de servicio público  
Gas natural (de tubería) o de tanque para cocinar  
Sí  
No  
Automóvil o camioneta  
Cuarto de baño con regadera y excusado  
2 ó más

43. ¿CUÁNTOS FOCOS, CONTANDO LÁMPARAS DE TECHO, MESA Y PISO, HAY EN TU CASA?

3 ó menos  
4 a 8  
9 a 13  
14 a 18  
19 a 23  
24 a 28  
29 a 33  
34 a 38  
39 a 43  
44 ó más

44. ¿CUÁL ES EL MATERIAL PREDOMINANTE EN LOS PISOS TU VIVIENDA?

Tierra  
Cemento o firme  
Linóleoum, congóleum o vinil  
Laminado o alfombra  
Mosaico, mármol o vitropiso  
Madera, duela o parquet

45. ¿CUÁL ES EL MATERIAL PREDOMINANTE EN LOSTECHOS TU VIVIENDA?

Material de desecho  
Lámina de cartón  
Lámina metálica  
Palma o paja  
Madera o tejamanil  
Teja  
Terrado con vigería  
Losa de concreto o viguetas con bovedilla

46. ¿CUÁL ES EL MATERIAL PREDOMINANTE EN LAS PAREDES O MUROS TU VIVIENDA?

Material de desecho  
Lámina de cartón  
Lámina metálica o asbesto  
Carrizo, bambú o palma  
Embarro o bajareque  
Madera  
Adobe  
Muros de tabique, ladrillo, block, piedra o concreto

47. ¿A CUÁNDO ASCIENDEN LOS INGRESOS MENSUALES DE TU FAMILIA, SIN CONSIDERAR IMPUESTOS?

(En términos de salarios mínimos)

Menos de 2 (menos de \$6,242)  
De 2 a menos de 4 (\$6,243 a \$12,485)  
De 4 a menos de 6 (\$12,486 a \$18,728)  
De 6 a menos de 8 (\$18,729 a \$24,971)  
De 8 a menos de 10 (\$24,972 a \$31,214)  
10 ó más (\$31,214 ó más)

48. EN LOS ÚLTIMOS TRES MESES POR FALTA DE DINERO O RECURSOS TÚ O ALGUIEN DE TU FAMILIA:

Tuvo una alimentación muy poco variada  
Dejó de desayunar, comer o cenar  
Comió menos de lo que piensa debía comer  
Se quedó sin comer  
Sintió hambre y no comió  
Sólo comió una vez al día  
Sí  
No

49. ¿TRABAJAS ACTUALMENTE?

Sí, tengo trabajo permanente o con plaza o contrato  
Sí, trabajo por temporadas  
Sí, tengo trabajo familiar con o sin pago  
No trabajo

Contesta la siguiente pregunta solo si trabajas

50. ¿CUÁNTAS HORAS A LA SEMANA LE DEDICAS AL TRABAJO?

Menos de 16 horas  
De 16 a 32 horas  
Más de 32 horas



# UNIVERSIDAD NACIONAL AUTÓNOMA DE MÉXICO

## DIRECCIÓN GENERAL DE PLANEACIÓN

### DATOS ESTADÍSTICOS DEL CONCURSO DE SELECCIÓN A LA LICENCIATURA

Esta encuesta tiene por objetivo conocer las características de la población que ingresará a la licenciatura por medio del concurso de selección. La información que nos proporcionas es confidencial y sólo se usará con fines estadísticos. Es fundamental que llenes la encuesta con información verídica y de forma completa, ya que los datos recogidos a través de ella nos permitirán tomar decisiones que redundarán en el mejoramiento de los diversos programas de apoyo académico y económico

### DATOS GENERALES

**NOMBRE:** APELLIDO PATERNO      APELLIDO MATERNO      NOMBRE(S)

#### 1. NÚMERO DE CUENTA:

#### 2. FECHA DE NACIMIENTO:

#### 3. LUGAR DE NACIMIENTO:

Ciudad de México  
Edo. de México  
Otro Estado de la República  
En el Extranjero

#### 4. SEXO:

Femenino  
Masculino

#### 5. ESTADO CIVIL:

Separado(a)  
Viudo(a)  
Otro

#### 6. ¿TIENES HIJOS(AS)?

Sí  
No

#### 7. TIPO DE ESCUELA A LA QUE ASISTISTE:

##### Primaria:

Sólo pública  
Sólo privada  
Ambas

##### Secundaria:

Sólo pública  
Sólo privada  
Ambas

##### Bachillerato:

Sólo público  
Sólo privado  
Ambos

### DATOS DE ESTUDIOS INMEDIATOS ANTERIORES

#### 8. EL BACHILLERATO LO TERMINASTE EN:

Ciudad de México  
Edo. de México  
Otro Estado de la República  
En el Extranjero

#### 9. ESCUELA DE PROCEDENCIA:

Incorporada a la UNAM  
Incorporada a la SEP  
Colegio de Bachilleres  
Escuela Estatal o Municipal  
Vocacional  
Normal o Superior  
Bachillerato a distancia  
Otra

#### 10. AÑO EN QUE INICIASTE EL BACHILLERATO:

2007 o menos  
2007  
2008  
2009  
2010  
2011  
2012  
2013  
2014  
2015  
2016  
2017

#### 11. AÑO EN QUE TERMINASTE COMPLETO EL BACHILLERATO:

2007 ó menos  
2008 a 2012  
2013  
2014  
2015  
2016  
2017  
2018  
2019

#### 12. ¿REALIZASTE EL BACHILLERATO EN TRES AÑOS?

Sí  
No, por motivos económicos  
No, por problemas emocionales  
No, por reprobar materias  
No, por causas médicas  
No, por otras causas

**13. TURNO EN QUE HICISTE BACHILLERATO:**

Matutino  
Vespertino  
Nocturno  
Distintos turnos  
Sistema abierto

**14. PROMEDIO DE CALIFICACIONES EN EN EL BACHILLERATO O ULTIMO AÑO CURSADO:**

De 7.0 a 7.5  
De 7.6 a 8.0  
De 8.1 a 8.5  
De 8.6 a 9.0  
De 9.1 a 9.5  
De 9.6 a 10

**15. ¿CUÁNTOS EXÁMENES EXTRAORDINARIOS PRESENTASTE?**

Ninguno  
1 a 3  
4 a 6  
7 ó más

**16. ¿CUÁNTAS MATERIAS VOLVISTE A CURSAR?**

Ninguna  
1 ó 2  
3 ó más

**17. LA PREPARACIÓN QUE RECIBISTE DURANTE EL BACHILLERATO:**

**Teórica:**  
**Práctica:**

Excelente  
Buena  
Regular  
Deficiente

**18. EN GENERAL, CALIFICA CADA CARACTERÍSTICA DE LOS PROFESORES:**

**Dominio de las materias:**  
**Nivel de responsabilidad:**  
**Método de enseñanza:**  
**Puntualidad:**

Excelente  
Bueno  
Regular  
Deficiente

**DATOS PERSONALES**

**19. ¿CUÁNTOS HERMANOS(AS) TIENES SIN CONSIDERAR MEDIOS HERMANOS(AS)?**

1  
2  
3  
4  
5  
6  
7  
8  
9 ó más  
Ninguno

**20. ¿CUÁL ES EL LUGAR QUE OCUPAS ENTRE TUS HERMANOS(AS)?**

1o  
2o  
3o  
4o  
5o  
6o  
7o  
8o  
9o

**21. ¿QUÉ GRADO DE DOMINIO TIENES DEL IDIOMA QUE CURSASTE EN BACHILLERATO O PREPARATORIA?**

(Siendo 1 la calificación más baja y 5 la calificación más alta)

**Inglés:**  
**Francés:**  
**Alemán:**  
**Japonés**  
**Chino:**  
**Otro:**

Lectura  
Comprensión  
Conversación  
Escritura

**22. EN EL BACHILLERATO ¿TE BRINDARON HERRAMIENTAS SOBRE TECNOLOGÍAS DE LA INFORMACIÓN Y LA COMUNICACIÓN (TIC)?**

Sí  
No

**¿Cuáles?** (Puedes poner más de una opción)

Procesador de textos  
Hoja de cálculo  
Power point  
Manejador de bases de datos  
Lenguaje de programación  
Software especializados (CAD, SPSS, programas de gestión contable y fiscal)  
Otro

**23. ¿QUÉ MATERIAL DE CONSULTA USAS EN TU CASA? (Puedes marcar más de una opción)**

Libros de texto  
Revistas culturales  
Otros libros  
Enciclopedias  
Periódicos  
Atlas y mapas  
Internet  
Ninguno

**24. ¿QUÉ DISPOSITIVOS ELECTRÓNICOS UTILIZASTE DURANTE EL BACHILLERATO PARA ACCEDER A ASESORÍAS, ENVÍO DE TRABAJOS O GRUPOS DE ESTUDIO?**

(Puedes marcar más de una opción)

Computadora de escritorio  
Laptop  
Tablet  
Celular  
Otro

**25. AL ESTUDIAR ACOSTUMBRAS:**

(Elige una respuesta para cada renglón)

**Primero leer todo el tema:**

**Subrayar las ideas principales:**

**Elaborar resúmenes del material:**

**Hacer síntesis tipo "acordeón":**

**Resolver ejercicios para reafirmar el tema:**

Siempre (+ del 90% de las veces)

Frecuentemente (Del 70% al 90% de las veces)

Esporádicamente (Del 30% al 69% de las veces)

Nunca o casi nunca (Del 0% al 29% de las veces)

**26. ESTUDIAS:**

(Elige una respuesta para cada renglón)

**Solo:**

**En equipo:**

**En la casa:**

**En la biblioteca:**

**En el parque:**

**Escuchando radio o televisión:**

**En la cama:**

**En escritorio o mesa:**

**En el transporte colectivo:**

**Sin distracción:**

Siempre (+ del 90% de las veces)

Frecuentemente (Del 70% al 90% de las veces)

Esporádicamente (Del 30% al 69% de las veces)

Nunca o casi nunca (Del 0% al 29% de las veces)

**27. MEDIO DE TRANSPORTE QUE UTILIZASTE PARA ASISTIR A TU ESCUELA:**

(Puedes marcar más de una opción)

Auto propio

Auto de un vecino

Taxi

Transporte colectivo

Metro

Caminando

Metrobús

Bicicleta Propia o moto

**28. TIEMPO QUE INViertes EN EL TRASLADO DE TU CASA O TRABAJO A TU ESCUELA:**

Menos de 10 minutos

10-15 minutos

16-30 minutos

31-60 minutos

1-2 horas

Más de 2 horas

**29. ¿QUÉ TANTO INSISTEN TUS PADRES PARA QUE SIGAS ESTUDIANDO?**

Mucho

Regular

Poco

No insisten

Quieren que haga o estudie otra cosa

**30. CALIFICA EL ÉXITO QUE HAS TENIDO COMO ESTUDIANTE:**

Excelente

Bueno

Regular

Deficiente

**SITUACION SOCIOECONOMICA**

**31. LENGUAS Y PUEBLOS INDÍGENAS:**

¿Hablas alguna lengua indígena?

¿Tus padres hablan alguna lengua indígena?

¿Te consideras miembro de algún pueblo indígena?

Sí

No

**SI UNA O VARIAS DE LAS TRES PREGUNTAS ANTERIORES FUERON AFIRMATIVAS, ESPECIFICA CUÁL LENGUA O PUEBLO INDÍGENA:**

Náhuatl (Nahuatlahtolli)

Mixteco (Tu'un savi)

Zapoteco (Binizaa)

Otomí (Hñähñü)

Mazahua (Jñatio)

Mazateco (Ha shuta enima)

Totonaco (Tachiwin)

Mixe (Ayüük)

Maya (Maaya t'aan)

Purépecha (P'urhépecha)

Otra

**32. ¿CUÁL ES EL MÁXIMO NIVEL DE ESTUDIOS DE TUS PADRES Y HERMANOS(AS) MAYORES DE 12 AÑOS?**

(Aun cuando ya hayan fallecido)

**Madre:**

**Padre:**

**Hermano A:**

**Hermano B:**

**Hermano C:**

**Hermano D:**

**Hermano E:**

Sin estudios

Primaria incompleta

Primaria completa

Secundaria o equivalente incompleta

Secundaria o equivalente completa

Carrera técnica después de la secundaria incompleta

Carrera técnica después de la secundaria completa

Bachillerato o equivalente incompleto

Bachillerato o equivalente completo

Carrera técnica profesional incompleta

Carrera técnica profesional completa

Licenciatura o normal superior incompleta

Licenciatura o normal superior completa

Posgrado incompleto

Posgrado completo

No lo sé

**33. ¿CUÁL ES LA PRINCIPAL OCUPACIÓN REMUNERADA DE PADRES?**

**Madre:**

**Padre:**

- Socio(a) de una empresa o despacho
- Funcionario(a) de alto nivel (Subsecretario(a), Dir. Gral., Gerente, Director(a) de área)
- Jefe(a) de departamento/Ejecutivo(a) de cuenta
- Jefe(a) de oficina/Sección/Área
- Empleado(a) profesional
- Analista técnico/técnico especializado
- Profesional o técnico independiente
- Empleado(a) no profesional
- Vendedor(a)
- Asistente/Ayudante/Auxiliar
- Trabajador(a) manual no calificado
- Empleado(a) doméstico(a)
- Trabajador(a) en actividades agrícolas, ganaderas, silvícolas y de caza y pesca
- Jubilado(a)
- No trabaja
- Fallecido(a)
- Otro
- No lo sé

**34. DE LAS PERSONAS QUE VIVEN EN TÚ CASA MAYORES DE 14 AÑOS ¿CUÁNTAS TRABAJARON EN EL ÚLTIMO MES?**

- 0
- 1
- 2
- 3
- 4 ó más

**35. ¿QUIÉN ES EL PRINCIPAL SOSTÉN ECONÓMICO DE TUS ESTUDIOS?**

- Madre
- Padre
- Ambos padres
- Cónyuge o pareja
- Tú mismo(a)
- Otra persona

**36. ¿CUÁNTAS PERSONAS DEPENDEN ECONÓMICAMENTE DE QUIEN SOSTIENE TUS ESTUDIOS? (Inclúyete tú y a tu sostén económico)**

- 1
- 2
- 3
- 4
- 5
- 6 ó más

**37. ¿TUS PADRES CUENTAN CON ALGUNAS DE LAS SIGUIENTES PRESTACIONES, AUNQUE NO LAS HAYAN UTILIZADO?**

**SERVICIOS DE SALUD**

**Madre:**

**Padre:**

- Seguro Popular (Servicios médicos por el Instituto de Salud para el Bienestar)
- Servicios médicos del IMSS
- Servicios médicos del ISSSTE
- Servicios médicos de Pemex, Defensa Nacional o Marina
- Servicios médicos privados
- Otros servicios médicos

**SEGURIDAD SOCIAL**

**Madre:**

**Padre:**

- Licencia o incapacidad con goce de sueldo (por enfermedad, accidente o maternidad)
- Ahorro para el retiro o pensión para la vejez (SAR o AFORE)
- Pensión en caso de invalidez
- Becas y apoyos educativos
- Pensión para su familia en caso de fallecimiento

**38. ¿CON QUIÉN VIVES?**

- Padre y/o madre y/o hermanos(as)
- Cónyuge y/o pareja y/o hijos(as)
- Otros familiares
- Compañeros(as)
- Solo(a)
- Otra situación

**39. ¿CUÁNTAS PERSONAS VIVEN EN TU CASA? (Incluyéndote)**

- 1
- 2
- 3
- 4
- 5
- 6
- 7
- 8
- 9 ó más

**40. LA CASA DONDE HABITAS ACTUALMENTE ES:**

- Propia
- Rentada
- Se está pagando
- De asistencia
- De un familiar
- Otra

**41. ¿CUÁNTOS CUARTOS HAY EN LA CASA DONDE VIVES?**

(Sala, comedor, recámaras, estudio, etc., no cuentas cocina, baños, ni pasillos)

- 1
- 2
- 3
- 4
- 5
- 6
- 7
- 8
- 9 ó más

**42. ¿CUÁNTOS CUARTOS SE USAN PARA DORMIR SIN CONTAR PASILLOS NI BAÑOS?**

- 1
- 2
- 3
- 4 ó más



43. ¿DE QUÉ BIENES Y SERVICIOS DISFRUTAS EN TU CASA?

Línea telefónica fija  
Internet en tu casa  
Teléfono móvil o celular  
Televisión de paga  
Computadora  
Tableta (iPad, Samsung Galaxy, Playbook, etc.)  
Calentador de agua  
Lavadora de ropa  
Aspiradora  
Tostador de pan  
Reproductor de películas en DVD o Blu-ray  
Personas de servicio de planta y/o entrada por salida  
Servicio de drenaje o alcantarillado  
Servicio de agua potable entubada  
Luz eléctrica de servicio público  
Gas natural (de tubería) o de tanque para cocinar  
Sí  
No  
Automóvil o camioneta  
Cuarto de baño con regadera y excusado  
2 ó más

44. ¿CUÁNTOS FOCOS, CONTANDO LÁMPARAS DE TECHO, MESA Y PISO, HAY EN TU CASA?

3 ó menos  
4 a 8  
9 a 13  
14 a 18  
19 a 23  
24 a 28  
29 a 33  
34 a 38  
39 a 43  
44 ó más

46. ¿CUÁL ES EL MATERIAL PREDOMINANTE EN LOS PISOS TU VIVIENDA?

Tierra  
Cemento o firme  
Linóleo, congóleum o vinil  
Laminado o alfombra  
Mosaico, mármol o vitropiso  
Madera, duela o parquet

46. ¿CUÁL ES EL MATERIAL PREDOMINANTE EN LOSTECHOS TU VIVIENDA?

Material de desecho  
Lámina de cartón  
Lámina metálica  
Palma o paja  
Madera o tejamanil  
Teja  
Terrado con vigería  
Losa de concreto o viguetas con bovedilla

47. ¿CUÁL ES EL MATERIAL PREDOMINANTE EN LAS PAREDES O MUROS TU VIVIENDA?

Material de desecho  
Lámina de cartón  
Lámina metálica o asbesto  
Carrizo, bambú o palma  
Embarro o bajareque  
Madera  
Adobe  
Muros de tabique, ladrillo, block, piedra o concreto

48. ¿A CUÁNDO ASCIENDEN LOS INGRESOS MENSUALES DE TU FAMILIA, SIN CONSIDERAR IMPUESTOS?

(En términos de salarios mínimos)

Menos de 2 (menos de \$6,242)  
De 2 a menos de 4 (\$6,243 a \$12,485)  
De 4 a menos de 6 (\$12,486 a \$18,728)  
De 6 a menos de 8 (\$18,729 a \$24,971)  
De 8 a menos de 10 (\$24,972 a \$31,214)  
10 ó más (\$31,214 ó más)

49. EN LOS ÚLTIMOS TRES MESES POR FALTA DE DINERO O RECURSOS TÚ O ALGUIEN DE TU FAMILIA:

Tuvo una alimentación muy poco variada  
Dejó de desayunar, comer o cenar  
Comió menos de lo que piensa debía comer  
Se quedó sin comer  
Sintió hambre y no comió  
Sólo comió una vez al día  
Sí  
No

50. ¿TRABAJAS ACTUALMENTE?

Sí, tengo trabajo permanente o con plaza o contrato  
Sí, trabajo por temporadas  
Sí, tengo trabajo familiar con o sin pago  
No trabajo

Contesta la siguiente pregunta solo si trabajas

51. ¿CUÁNTAS HORAS A LA SEMANA LE DEDICAS AL TRABAJO?

Menos de 16 horas  
De 16 a 32 horas  
Más de 32 horas



El *Perfil de Aspirantes y Asignados a Bachillerato y Licenciatura de la UNAM 2019-2020*, se elaboró con base en la Hoja de Datos Estadísticos para Bachillerato (CSB), Licenciatura Pase Reglamentado (PR) y Licenciatura Concurso de Selección (CSL).

El procesamiento y edición estuvo a cargo de la Subdirección de Estudios Estadísticos de la Dirección General de Planeación (DGPL).

ISSN 0188-445X



9 770188 445009

© Universidad Nacional Autónoma de México.  
Av. Universidad 3000. UNAM. Ciudad Universitaria.  
04510. Ciudad de México  
(Registro de la publicación física)